

**OSSERVATORIO**

**del mercato del lavoro**

bollettino di documentazione sulle politiche  
del lavoro a cura dell'Agencia del Lavoro.

Provincia Autonoma di Trento (L.p. 19/83)

**32° Rapporto sull'occupazione  
in provincia di Trento**

**Appendice dei dati**

**Trento, settembre 2017**

# Osservatorio

## del mercato del lavoro

bollettino di documentazione sulle politiche del lavoro. Provincia Autonoma di Trento.

Autorizzazione del Tribunale di Trento n. 766 (L.p. 19/83) del 18.05.1992

Direttore responsabile: Giampaolo Pedrotti

---

*Gruppo di lavoro dell'Ufficio Studi delle Politiche e del Mercato del Lavoro:*

*Vida Bardiyaz*

*Claudia Covi*

*Alessandra Mutinelli*

*Ilaria Piga*

*Corrado Rattin*

*Elena Ruele*

*Isabella Speziali*

*Stefano Zeppa*

Comitato scientifico presieduto da Riccardo Salomone

Franco Fraccaroli

Barbara Poggio

Giulio Zanella

---

Si autorizza la riproduzione, parziale o totale, del presente volume con il vincolo della corretta citazione della fonte

In copertina: John Willenbecher  
Disegno di un labirinto, 1989  
Foto: Joanne Coyne, New York

**APPENDICE DEI DATI****Offerta di lavoro**

Andamento demografico	pag.	9
Forze di lavoro	»	13
Sistema scolastico provinciale	»	33
Disoccupazione-occupazione dalle fonti amministrative dei CPI	»	53
Immigrazione	»	75

**Sistema economico e domanda di lavoro**

Struttura imprenditoriale e dinamica demografica delle imprese	»	93
Indicatori economici	»	99
Imprese artigiane e occupazione nelle imprese industriali	»	105
Livelli occupazionali previsti	»	111
Occupazione nel pubblico impiego	»	119

**Figure professionali**

Figure professionali richieste	»	127
--------------------------------	---	-----

**Il supporto delle politiche ai segmenti deboli**

Cassa integrazione guadagni	»	137
Lavoratori in mobilità	»	141
Lavoratori disabili	»	149

**Interventi di politica attiva e passiva  
dell'Agenzia del Lavoro**

Interventi di politica attiva dell'Agenzia del Lavoro	pag. 155
Interventi di politica passiva dell'Agenzia del Lavoro	» 167

## APPENDICE DEI DATI



Offerta di lavoro





## ANDAMENTO DEMOGRAFICO

Tab. 1.1 - Movimento della popolazione per Comunità di Valle in provincia di Trento nel 2016 (valori assoluti)

	Popolazione al 31.12.2015	Nati vivi	Morti	Saldo naturale	Iscritti	Cancellati	Saldo migratorio	Saldo altro	Popolazione al 31.12.2016
C. territoriale della Valle di Fiemme	20.081	149	195	-46	639	605	34	9	20.078
Comunità di Primiero	9.911	63	113	-50	265	218	47	-9	9.899
Comunità Valsugana e Tesino	27.179	210	280	-70	866	754	112	-31	27.190
Comunità Alta Valsugana e Bersntol	54.259	475	454	21	1.867	1.600	267	-94	54.453
Comunità della Valle di Cembra	11.272	106	109	-3	220	305	-85	-15	11.169
Comunità della Valle di Non	39.510	350	407	-57	1.135	1.103	32	-65	39.420
Comunità della Valle di Sole	15.725	132	182	-50	402	405	-3	-22	15.650
Comunità delle Giudicarie	37.473	343	398	-55	1.048	1.086	-38	-45	37.335
Comunità Alto Garda e Ledro	50.297	429	437	-8	2.183	1.790	393	-100	50.582
Comunità della Vallagarina	90.625	828	782	46	3.281	2.871	410	-190	90.891
Comun General de Fascia	10.116	96	85	11	242	275	-33	-38	10.056
Magnifica C. degli Altopiani cimbri	4.605	21	54	-33	97	120	-23	2	4.551
Comunità Rotaliana-Königsberg	29.853	271	255	16	1.263	1.064	199	-90	29.978
Comunità della Paganella	4.910	44	36	8	131	121	10	-7	4.921
Territorio Val d'Adige	121.492	1.054	1.069	-15	3.535	3.095	440	-359	121.558
Comunità della Valle dei Laghi	10.915	71	103	-32	340	353	-13	3	10.873
Totale	538.223	4.642	4.959	-317	17.514	15.765	1.749	-1.051	538.604

Fonte: elaborazioni ISPAT

Tab. 1.2 - Popolazione residente\* per sesso e classi di età in provincia di Trento (2014-2016) (valori assoluti e percentuali)

	2014		2015		2016	
	v.a.	%	v.a.	%	v.a.	%
<b>Maschi</b>						
Classe di età 0-14 anni	41.520	15,8	41.200	15,6	40.730	15,4
Classe di età 15-64 anni	173.452	66,1	173.172	65,8	172.868	65,6
Classe di età 65 anni e oltre	47.584	18,1	48.898	18,6	50.052	19,0
Totale popolazione residente	262.556	100,0	263.270	100,0	263.650	100,0
<b>Femmine</b>						
Classe di età 0-14 anni	39.132	14,2	38.688	14,1	38.345	13,9
Classe di età 15-64 anni	172.021	62,6	171.667	62,4	171.291	62,3
Classe di età 65 anni e oltre	63.707	23,2	64.598	23,5	65.318	23,8
Totale popolazione residente	274.860	100,0	274.953	100,0	274.954	100,0
<b>Totale</b>						
Classe di età 0-14 anni	80.652	15,0	79.888	14,8	79.075	14,7
Classe di età 15-64 anni	345.473	64,3	344.839	64,1	344.159	63,9
Classe di età 65 anni e oltre	111.291	20,7	113.496	21,1	115.370	21,4
Totale popolazione residente	537.416	100,0	538.223	100,0	538.604	100,0

\* Al 31 dicembre di ciascun anno

Fonte: OML su dati ISPAT

Tab. 1.3 - Indicatori demografici in provincia di Trento (2007-2016) (valori percentuali)

	2007	2008	2009	2010	2011	2012	2013	2014	2015	2016
<b>Maschi</b>										
Tasso di natalità	10,7	11,1	10,8	11,1	10,4	10,3	10,1	9,6	9,6	8,9
Tasso di mortalità	8,9	9,0	8,9	8,9	8,6	8,5	8,8	8,6	8,8	8,9
Età media della popolazione	40,3	40,4	40,6	40,8	40,9	41,2	41,4	41,7	41,9	42,2
Indice di vecchiaia	97,9	76,5	100,2	100,7	104,1	107,7	110,7	114,6	118,7	122,9
Indice di dipendenza	47,6	103,0	48,6	48,9	49,5	49,9	50,7	51,4	52,0	52,5
Indice di ricambio	107,5	110,2	112,0	116,0	113,6	113,8	112,7	112,7	112,6	115,5
Indice di struttura	112,2	51,0	118,6	121,5	121,9	123,3	125,7	128,5	129,9	131,2
<b>Femmine</b>										
Tasso di natalità	9,8	10,1	9,9	9,9	9,8	9,2	9,1	8,5	8,5	8,3
Tasso di mortalità	9,2	9,3	9,0	9,3	9,0	9,2	9,4	9,1	9,9	9,5
Età media della popolazione	43,6	43,6	43,8	43,9	44,0	44,2	44,3	44,6	44,8	45,0
Indice di vecchiaia	152,2	152,4	153,3	152,6	154,8	157,2	159,5	162,8	167,0	170,3
Indice di dipendenza	58,3	58,6	58,7	58,4	59,1	59,2	59,5	59,8	60,2	60,5
Indice di ricambio	116,8	116,1	116,9	122,3	119,6	119,3	120,0	121,3	123,3	125,8
Indice di struttura	113,8	115,9	118,9	122,2	123,5	125,6	128,7	131,8	134,3	137,0
<b>Totale</b>										
Tasso di natalità	10,2	10,6	10,4	10,5	10,1	9,8	9,6	9,1	9,0	8,6
Tasso di mortalità	9,1	9,1	8,9	9,1	8,8	8,8	9,1	8,9	9,4	9,2
Età media della popolazione	41,9	42,1	42,2	42,4	42,5	42,7	42,9	43,1	43,4	43,6
Indice di vecchiaia	124,2	124,8	125,9	125,8	128,7	131,8	134,4	138,0	142,1	145,9
Indice di dipendenza	52,9	53,3	53,6	53,6	54,2	54,5	55,1	55,6	56,1	56,5
Indice di ricambio	112,1	113,1	114,4	119,1	116,5	116,4	116,2	116,8	117,7	120,5
Indice di struttura	113,0	115,5	118,8	121,9	122,7	124,4	127,1	130,1	132,1	134,1

Tasso di natalità: rapporto fra numero di nati vivi e popolazione media residente

Tasso di mortalità: rapporto fra numero di morti e popolazione media residente

Indice di vecchiaia: rapporto fra popolazione con più di 64 anni e popolazione fra 0 e 14 anni

Indice di dipendenza: rapporto fra popolazione compresa tra 0 e 14 anni e superiore a 64 anni, con la popolazione in età lavorativa (15-64 anni). Questo indice esprime in termini percentuali la quota di popolazione che, in via teorica, dipende dalla popolazione in età lavorativa

Indice di ricambio: rapporto fra popolazione tra 60 e 64 anni e popolazione tra 10 e 14 anni. Questo indice raffronta coloro che stanno per uscire dalla popolazione attiva e quelli che stanno per entrarvi

Indice di struttura: rapporto fra popolazione tra 40 e 64 anni e popolazione tra 15 e 39 anni

Fonte: OML su dati ISPAT

*Tab. 1.4 - Popolazione residente per classi di età e aree territoriali al 31 dicembre 2016 (valori assoluti e percentuale su totale popolazione)*

	Provincia di Trento		Nord-Est		Italia	
	v.a.	% su totale popolazione	v.a.	% su totale popolazione	v.a.	% su totale popolazione
Classe di età 0-14 anni	79.075	14,7	1.576.574	13,5	8.182.584	13,5
Classe di età 15-64 anni	344.159	63,9	7.377.448	63,4	38.878.311	64,2
Classe di età 65 anni e oltre	115.370	21,4	2.683.080	23,1	13.528.550	22,3
Totale popolazione residente	538.604	100,0	11.637.102	100,0	60.589.445	100,0

Fonte: OML su dati ISPAT

*Tab. 1.5 - Indicatori demografici per aree territoriali nel 2016 (valori percentuali)*

	Provincia di Trento	Nord-Est	Italia
Tasso di natalità	8,6	7,8	7,8
Tasso di mortalità	9,2	10,4	10,1
Età media della popolazione	43,6	45,0	44,9
Indice di vecchiaia	145,9	170,2	165,3
Indice di dipendenza	56,5	57,7	55,8
Indice di ricambio	120,5	130,4	129,7
Indice di struttura	134,1	145,3	135,1

Fonte: OML su dati ISPAT

## FORZE DI LAVORO\*

Tab. 2.1 - Popolazione 15 anni e oltre per condizione in provincia di Trento (2015-2016) (valori assoluti arrotondati alle centinaia e variazioni assolute)

	2015	2016	var. ass. 16/15
<b>Forze di lavoro</b>			
Maschi	137.600	138.200	+600
Femmine	112.000	110.000	-2.000
Totale	249.500	248.200	-1.300
<b>Occupati</b>			
Maschi	128.800	129.000	+300
Femmine	103.800	102.200	-1.600
Totale	232.500	231.200	-1.300
<b>In cerca di occupazione</b>			
Maschi	8.800	9.200	+400
Femmine	8.200	7.800	-400
Totale	17.000	17.000	0
<b>Non forze di lavoro</b>			
Maschi	81.300	81.700	+400
Femmine	120.200	122.700	+2.600
Totale	201.500	204.400	+2.900
<b>Popolazione</b>			
Maschi	218.900	219.900	+1.000
Femmine	232.200	232.700	+500
Totale	451.100	452.600	+1.500

\* Nel presente paragrafo a causa degli arrotondamenti (alle centinaia e alle migliaia) i totali possono non coincidere con la somma dei singoli valori

Fonte: OML su dati indagine continua sulle Forze lavoro media annua Istat-ISPAT

Tab. 2.2 - Popolazione 15-64 anni per condizione in provincia di Trento (2015-2016) (valori assoluti arrotondati alle centinaia e variazioni assolute)

	2015	2016	Var. ass. 16/15
<b>Forze di lavoro</b>			
Maschi	133.300	134.600	+1.300
Femmine	110.700	108.900	-1.900
Totale	244.100	243.500	-600
<b>Occupati</b>			
Maschi	124.500	125.600	+1.100
Femmine	102.600	101.100	-1.500
Totale	227.100	226.700	-400
<b>In cerca di occupazione</b>			
Maschi	8.800	9.200	+400
Femmine	8.200	7.800	-400
Totale	17.000	17.000	0
<b>Non forze di lavoro</b>			
Maschi	38.900	37.500	-1.400
Femmine	60.700	62.300	+1.500
Totale	99.600	99.700	+100
<b>Popolazione</b>			
Maschi	172.200	172.100	-100
Femmine	171.400	171.200	-200
Totale	343.600	343.300	-300

Fonte: OML su dati indagine continua sulle Forze lavoro media annua Istat-ISPAT

Tab. 2.3 - Andamento delle persone in cerca di occupazione in provincia di Trento (2015-2016) (valori assoluti arrotondati alle centinaia)

	2015	2016	Var. ass. 16/15
Disoccupati - ex occupati	8.300	9.200	+800
Disoccupati - ex inattivi	6.300	5.600	-700
In cerca di prima occupazione	2.400	2.200	-100
Totale	17.000	17.000	0

Fonte: OML su dati indagine continua sulle Forze lavoro media annua Istat-ISPAT

Tab. 2.4 - Tassi di attività, di occupazione\* e di disoccupazione\*\* in provincia di Trento (2015-2016) (valori percentuali e differenze punti percentuali)

	2015	2016	Diff. punti% 16/15
<b>Tasso di attività</b>			
Maschi	77,4	78,2	+0,8
Femmine	64,6	63,6	-1,0
Totale	71,0	70,9	-0,1
<b>Tasso di occupazione</b>			
Maschi	72,3	73,0	+0,7
Femmine	59,8	59,1	-0,8
Totale	66,1	66,0	0,0
<b>Tasso di disoccupazione</b>			
Maschi	6,4	6,6	+0,2
Femmine	7,3	7,1	-0,2
Totale	6,8	6,8	0,0

\* Il tasso di attività e di occupazione sono calcolati sulla popolazione in età di lavoro (15-64 anni)

\*\* Il tasso di disoccupazione è calcolato sulle forze di lavoro della popolazione di 15 anni e oltre

Fonte: OML su dati indagine continua sulle Forze lavoro media annua Istat-ISPAT

Tab. 2.5 - Tasso di attività\* per classi di età e sesso in provincia di Trento (2015-2016) (valori percentuali)

	2015			2016		
	Maschi	Femmine	Totale	Maschi	Femmine	Totale
15-24	33,5	22,8	28,3	32,9	22,5	27,8
25-34	84,4	76,8	80,6	88,6	72,0	80,3
35-44	96,5	81,8	89,1	96,8	79,6	88,2
45-54	94,9	78,1	86,5	94,5	79,8	87,2
55-64	64,0	50,3	57,1	66,1	51,0	58,5
Totale*	77,4	64,6	71,0	78,2	63,6	70,9

\* Calcolato sulla popolazione in età di lavoro (15-64 anni)

Fonte: OML su dati indagine continua sulle Forze lavoro media annua Istat-ISPAT

Tab. 2.6 - Tasso di occupazione\* per classi di età e sesso in provincia di Trento (2015-2016) (valori percentuali)

	2015			2016		
	Maschi	Femmine	Totale	Maschi	Femmine	Totale
15-24	26,4	16,6	21,6	25,5	16,5	21,1
25-34	78,0	69,1	73,5	81,3	65,4	73,4
35-44	91,5	75,5	83,5	92,1	74,7	83,4
45-54	90,0	74,8	82,4	90,0	75,8	82,9
55-64	61,2	49,1	55,2	62,7	49,1	55,8
Totale*	72,3	59,8	66,1	73,0	59,1	66,0

\* Calcolato sulla popolazione in età di lavoro (15-64 anni)

Fonte: OML su dati indagine continua sulle Forze lavoro media annua Istat-ISPAT

Tab. 2.7 - Tasso di disoccupazione\* per classi di età e sesso in provincia di Trento (2015-2016) (valori percentuali)

	2015			2016		
	Maschi	Femmine	Totale	Maschi	Femmine	Totale
15-24	21,2	27,2	23,6	22,6	26,6	24,2
25-34	7,6	10,1	8,8	8,2	9,2	8,7
35-44	5,3	7,6	6,4	4,8	6,2	5,4
45-54	5,1	4,2	4,7	4,7	5,0	4,9
55-64	4,3	2,3	3,4	5,1	3,7	4,5
Totale*	6,4	7,3	6,8	6,6	7,1	6,8

\* Il tasso di disoccupazione è calcolato sulle forze di lavoro della popolazione di 15 anni e oltre

Fonte: OML su dati indagine continua sulle Forze lavoro media annua Istat-ISPAT



Tab. 2.8 - Tasso di attività\* per sesso e titolo di studio in provincia di Trento (2015-2016) (valori percentuali)

	2015			2016		
	Maschi	Femmine	Totale	Maschi	Femmine	Totale
Licenza elementare, media inferiore	61,8	40,4	51,8	62,4	39,6	51,5
Diploma formazione professionale	89,5	71,4	81,2	89,3	68,9	80,0
Diploma scuola superiore	84,2	72,3	78,1	85,1	73,0	78,9
Laurea	85,6	85,1	85,3	88,1	84,4	86,0
Totale	77,4	64,6	71,0	78,2	63,6	70,9

\* Calcolato sulla popolazione in età di lavoro (15-64 anni)

Fonte: OML su dati indagine continua sulle Forze lavoro media annua Istat-ISPAT

Tab. 2.9 - Tasso di occupazione\* per sesso e titolo di studio in provincia di Trento (2015-2016) (valori percentuali)

	2015			2016		
	Maschi	Femmine	Totale	Maschi	Femmine	Totale
Licenza elementare, media inferiore	55,5	36,2	46,5	56,1	35,3	46,2
Diploma formazione professionale	84,5	66,9	76,4	83,5	65,2	75,2
Diploma scuola superiore	79,1	67,5	73,2	80,6	67,9	74,2
Laurea	83,3	79,2	80,9	84,2	79,7	81,7
Totale	72,3	59,8	66,1	73,0	59,1	66,0

\* Calcolato sulla popolazione in età di lavoro (15-64 anni)

Fonte: OML su dati indagine continua sulle Forze lavoro media annua Istat-ISPAT

Tab. 2.10 - Tasso di disoccupazione\* per sesso e titolo di studio in provincia di Trento (2015-2016) (valori percentuali)

	2015			2016		
	Maschi	Femmine	Totale	Maschi	Femmine	Totale
Licenza elementare, media inferiore	9,8	9,9	9,9	9,9	10,6	10,2
Diploma formazione professionale	5,5	6,4	5,9	6,4	5,3	6,0
Diploma scuola superiore	5,8	6,6	6,2	5,1	6,9	5,9
Laurea	2,6	6,9	5,0	4,3	5,7	5,1
Totale	6,4	7,3	6,8	6,6	7,1	6,8

\* Il tasso di disoccupazione è calcolato sulle forze di lavoro della popolazione di 15 anni e oltre

Fonte: OML su dati indagine continua sulle Forze lavoro media annua Istat-ISPAT

Tab. 2.11 - Persone in cerca di occupazione secondo la durata della ricerca in provincia di Trento (2015-2016) (valori assoluti e percentuali)

	2015		2016	
	v.a.	%	v.a.	%
Sotto i dodici mesi	11.000	64,7	10.600	62,4
12 mesi e oltre	6.000	35,3	6.400	37,6
<b>Totale</b>	<b>17.000</b>	<b>100,0</b>	<b>17.000</b>	<b>100,0</b>

Fonte: OML su dati indagine continua sulle Forze lavoro media annua Istat-ISPAT

Tab. 2.12 - Occupazione alle dipendenze e autonoma per settore di attività in provincia di Trento (2015-2016) (valori assoluti arrotondati alle centinaia e percentuali)

	2015						2016					
	Dipendente		Autonoma		Totale		Dipendente		Autonoma		Totale	
	v.a.	%	v.a.	%	v.a.	%	v.a.	%	v.a.	%	v.a.	%
<b>Maschi</b>												
Agricoltura	2.000	26,0	5.700	74,0	7.700	100,0	2.100	26,9	5.700	73,1	7.800	100,0
Industria	38.400	78,0	10.800	22,0	49.200	100,0	36.600	77,4	10.700	22,6	47.300	100,0
Altre attività	52.800	73,4	19.000	26,4	71.900	100,0	54.400	73,6	19.500	26,4	73.900	100,0
<b>Totale</b>	<b>93.200</b>	<b>72,4</b>	<b>35.500</b>	<b>27,6</b>	<b>128.800</b>	<b>100,0</b>	<b>93.100</b>	<b>72,2</b>	<b>35.900</b>	<b>27,8</b>	<b>129.000</b>	<b>100,0</b>
<b>Femmine</b>												
Agricoltura	1.000	50,0	1.000	50,0	2.000	100,0	700	43,8	900	56,3	1.600	100,0
Industria	9.000	90,0	1.100	11,0	10.000	100,0	8.700	86,1	1.400	13,9	10.100	100,0
Altre attività	80.300	87,6	11.400	12,4	91.700	100,0	80.500	89,0	10.000	11,0	90.500	100,0
<b>Totale</b>	<b>90.300</b>	<b>87,0</b>	<b>13.500</b>	<b>13,0</b>	<b>103.800</b>	<b>100,0</b>	<b>89.900</b>	<b>88,0</b>	<b>12.300</b>	<b>12,0</b>	<b>102.200</b>	<b>100,0</b>
<b>Totale</b>												
Agricoltura	3.000	30,9	6.700	69,1	9.700	100,0	2.800	29,8	6.600	70,2	9.400	100,0
Industria	47.300	79,9	11.900	20,1	59.200	100,0	45.300	78,9	12.100	21,1	57.400	100,0
Altre attività	133.200	81,4	30.400	18,6	163.600	100,0	134.900	82,1	29.500	17,9	164.400	100,0
<b>Totale</b>	<b>183.500</b>	<b>78,9</b>	<b>49.000</b>	<b>21,1</b>	<b>232.500</b>	<b>100,0</b>	<b>183.000</b>	<b>79,2</b>	<b>48.300</b>	<b>20,9</b>	<b>231.200</b>	<b>100,0</b>

Fonte: OML su dati indagine continua sulle Forze lavoro media annua Istat-ISPAT

Tab. 2.13 - Occupazione per sesso e ramo di attività in provincia di Trento nel 2015 e nel 2016 (valori assoluti arrotondati alle centinaia e percentuali)

	2015						2016					
	Maschi		Femmine		Totale		Maschi		Femmine		Totale	
	v.a.	%	v.a.	%	v.a.	%	v.a.	%	v.a.	%	v.a.	%
Agricoltura, silvicoltura e pesca	7.700	6,0	2.000	1,9	9.700	4,2	7.800	6,0	1.700	1,7	9.400	4,1
Industria in senso stretto	33.200	25,8	8.700	8,4	41.800	18,0	32.200	25,0	8.700	8,5	40.900	17,7
Costruzioni	16.000	12,4	1.400	1,3	17.400	7,5	15.100	11,7	1.400	1,4	16.500	7,1
Commercio	15.200	11,8	11.900	11,5	27.100	11,7	17.100	13,3	12.000	11,7	29.100	12,6
Alberghi e ristoranti	6.600	5,1	9.200	8,9	15.800	6,8	6.100	4,7	9.200	9,0	15.300	6,6
Trasporto e immagazzinaggio	7.400	5,7	2.400	2,3	9.800	4,2	7.800	6,0	2.200	2,2	10.000	4,3
Servizi di informazione e comunicazione	3.700	2,9	1.400	1,3	5.100	2,2	3.800	2,9	1.300	1,3	5.100	2,2
Attività finanziarie e assicurative	4.200	3,3	3.500	3,4	7.800	3,4	4.700	3,6	3.700	3,6	8.400	3,6
Attività immobiliari, servizi alle imprese e altre attività profess. e imprendit.	12.100	9,4	13.000	12,5	25.000	10,8	14.000	10,9	12.200	11,9	26.200	11,3
Amministrazione pubblica e difesa assicurazione sociale obbligatoria	6.700	5,2	5.400	5,2	12.000	5,2	6.400	5,0	6.400	6,3	12.800	5,5
Istruzione, sanità ed altri servizi sociali	12.100	9,4	36.200	34,9	48.300	20,8	10.700	8,3	35.200	34,4	45.900	19,9
Altri servizi collettivi e personali	3.900	3,0	8.700	8,4	12.600	5,4	3.400	2,6	8.200	8,0	11.600	5,0
<b>Totale</b>	<b>128.800</b>	<b>100,0</b>	<b>103.800</b>	<b>100,0</b>	<b>232.500</b>	<b>100,0</b>	<b>129.000</b>	<b>100,0</b>	<b>102.200</b>	<b>100,0</b>	<b>231.200</b>	<b>100,0</b>

Fonte: OML su dati indagini continua sulle Forze lavoro media annua Istat-ISPAT

Tab. 2.14 - Occupazione per sesso a tempo parziale\* e temporanea\*\* per settore di attività in provincia di Trento nel 2016 (valori assoluti arrotondati alle centinaia e percentuali)

	Occupazione a tempo parziale		Occupazione temporanea	
	v.a.	%	v.a.	%
<b>Agricoltura</b>				
Maschi	700	9,4	800	37,4
Femmine	300	21,4	500	77,7
Totale	1.100	11,4	1.300	47,5
<b>Industria</b>				
Maschi	1.000	2,2	3.900	10,7
Femmine	3.500	34,4	800	9,4
Totale	4.500	7,9	4.700	10,5
<b>Altre attività</b>				
Maschi	7.800	10,5	9.600	17,6
Femmine	38.400	42,4	15.400	19,2
Totale	46.200	28,1	25.000	18,5
<b>Totale</b>				
Maschi	9.500	7,4	14.300	15,4
Femmine	42.200	41,3	16.700	18,7
Totale	51.700	22,4	31.000	17,0

\* Calcolata sull'occupazione complessiva

\*\* Calcolata sull'occupazione alle dipendenze

Fonte: OML su dati indagine continua sulle Forze lavoro media annua Istat-ISPAT

Tab. 2.15 - Occupazione a tempo parziale\* per classe di età e sesso in provincia di Trento (2015-2016) (valori percentuali)

	2015			2016		
	Maschi	Femmine	Totale	Maschi	Femmine	Totale
15-34	10,2	36,1	21,8	11,1	35,5	21,6
35-54	4,4	43,9	22,3	4,8	45,3	23,2
55 e oltre	11,6	33,9	20,9	10,4	35,6	21,0
Totale	7,1	40,3	22,0	7,4	41,3	22,4

\* Calcolata sull'occupazione complessiva

Fonte: OML su dati indagine continua sulle Forze lavoro media annua Istat-ISPAT

*Tab. 2.16 - Occupazione a tempo parziale\* per volontarietà e per sesso in provincia di Trento nel 2015 e 2016 (valori percentuali)*

	2015				2016			
	15-34 anni	35-54 anni	55 e oltre	Totale	15-34 anni	35-54 anni	55 e oltre	Totale
Volontaria	30,9	56,2	52,0	49,5	28,0	55,6	55,0	49,2
Non volontaria	59,5	36,4	34,8	41,5	63,9	36,1	28,0	41,0
Altro	9,5	7,4	13,2	8,9	8,1	8,3	17,0	9,8
Totale	100,0	100,0	100,0	100,0	100,0	100,0	100,0	100,0

\* Calcolata sull'occupazione complessiva

Fonte: OML su dati indagine continua sulle Forze lavoro media annua Istat-ISPAT

*Tab. 2.17 - Occupazione temporanea\* per sesso e classe di età in provincia di Trento (2015-2016) (valori percentuali)*

	2015			2016		
	Maschi	Femmine	Totale	Maschi	Femmine	Totale
15-34	28,3	42,3	34,7	31,5	42,1	36,4
35-54	9,6	13,4	11,5	10,0	11,9	10,9
55 e oltre	6,7	9,1	7,9	8,2	9,1	8,6
Totale	14,1	19,6	16,8	15,4	18,7	17,0

\* Calcolata sull'occupazione alle dipendenze

Fonte: OML su dati indagine continua sulle Forze lavoro media annua Istat-ISPAT

Tab. 2.18 - Occupati per sesso e professione\* in provincia di Trento (2015-2016)  
(valori assoluti arrotondati alle centinaia e percentuali)

	2015						2016					
	Maschi		Femmine		Totale		Maschi		Femmine		Totale	
	v.a.	%	v.a.	%	v.a.	%	v.a.	%	v.a.	%	v.a.	%
Dirigenti, imprenditori, professioni intellettuali, scientifiche e di elevata specializzazione	18.000	14,0	20.500	19,7	38.500	16,6	18.300	14,2	18.900	18,5	37.200	16,1
Professioni intermedie (tecnici)	24.600	19,1	18.500	17,8	43.100	18,5	26.800	20,8	20.700	20,3	47.500	20,5
Impiegati	8.600	6,7	18.300	17,6	26.900	11,6	8.100	6,3	18.400	18,0	26.500	11,5
Professioni qualificate attività commerciali e servizi	14.500	11,3	28.600	27,6	43.200	18,6	15.100	11,7	28.500	27,9	43.600	18,9
Operai specializzati e agricoltori	33.800	26,2	3.600	3,5	37.400	16,1	32.500	25,2	3.000	2,9	35.400	15,3
Conduttori impianti, operatori macchinari fissi e mobili	17.200	13,4	2.900	2,8	20.100	8,6	15.700	12,2	2.300	2,3	18.000	7,8
Personale non qualificato	10.400	8,1	11.300	10,9	21.700	9,3	11.500	8,9	10.500	10,3	22.000	9,5
Forze armate	1.600	1,2	0	0,0	1.600	0,7	1.000	0,8	0	0,0	1.000	0,4
Totale	128.800	100,0	103.800	100,0	232.500	100,0	129.000	100,0	102.200	100,0	231.200	100,0

\* Codice professioni a 1 cifra CP 2011 ISTAT

Fonte: OML su dati indagine continua sulle Forze lavoro media annua Istat-ISPAT

Tab. 2.19 - Occupazione per sesso e qualifica in provincia di Trento (2015-2016)  
(valori assoluti arrotondati alle centinaia e percentuali)

	2015		2016	
	v.a.	%	v.a.	%
<b>Maschi</b>				
Dirigenti	2.100	1,6	2.200	1,7
Quadri	5.900	4,6	6.800	5,3
Impiegati	32.500	25,2	30.300	23,5
Operai	51.300	39,8	52.800	40,9
Apprendisti	1.300	1,0	1.000	0,8
Imprenditori	1.500	1,2	1.300	1,0
Liberi professionisti	6.700	5,2	8.800	6,8
Lavoratori in proprio	23.800	18,5	23.200	18,0
Coadiuvanti familiari	1.500	1,2	1.300	1,0
Co.co.co.	2.000	1,6	700	0,5
Altro	200	0,2	600	0,5
<b>Totale</b>	<b>128.800</b>	<b>100,0</b>	<b>129.000</b>	<b>100,0</b>
<b>Femmine</b>				
Dirigenti	800	0,8	800	0,8
Quadri	7.100	6,8	6.000	5,9
Impiegati	50.700	48,8	53.400	52,3
Operai	30.900	29,8	29.200	28,6
Apprendisti	700	0,7	500	0,5
Imprenditori	100	0,1	300	0,3
Liberi professionisti	2.700	2,6	3.000	2,9
Lavoratori in proprio	6.500	6,3	5.700	5,6
Coadiuvanti familiari	2.300	2,2	1.900	1,9
Co.co.co.	1.700	1,6	700	0,7
Altro	200	0,2	700	0,7
<b>Totale</b>	<b>103.800</b>	<b>100,0</b>	<b>102.200</b>	<b>100,0</b>
<b>Totale</b>				
Dirigenti	2.900	1,2	3.100	1,3
Quadri	13.000	5,6	12.700	5,5
Impiegati	83.200	35,8	83.700	36,2
Operai	82.200	35,4	82.000	35,5
Apprendisti	2.000	0,9	1.500	0,6
Imprenditori	1.500	0,6	1.600	0,7
Liberi professionisti	9.400	4,0	11.800	5,1
Lavoratori in proprio	30.300	13,0	28.900	12,5
Coadiuvanti familiari	3.800	1,6	3.200	1,4
Co.co.co.	3.500	1,5	1.400	0,6
Altro	400	0,2	1.300	0,6
<b>Totale</b>	<b>232.500</b>	<b>100,0</b>	<b>231.200</b>	<b>100,0</b>

Fonte: OML su dati indagine continua sulle Forze lavoro media annua Istat-ISPAT

Graf. 2.1 - Tasso di attività\* per sesso in provincia di Trento (2002-2016)

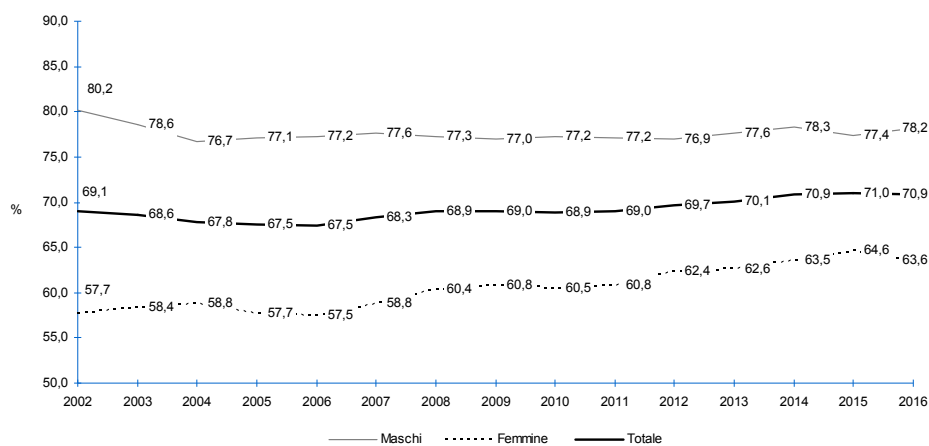

\* Calcolato sulla popolazione in età di lavoro (15-64 anni)

Fonte: OML su dati indagine continua sulle Forze lavoro media annua Istat-ISPAT

Graf. 2.2 - Tasso di occupazione\* per sesso in provincia di Trento (2002-2016)

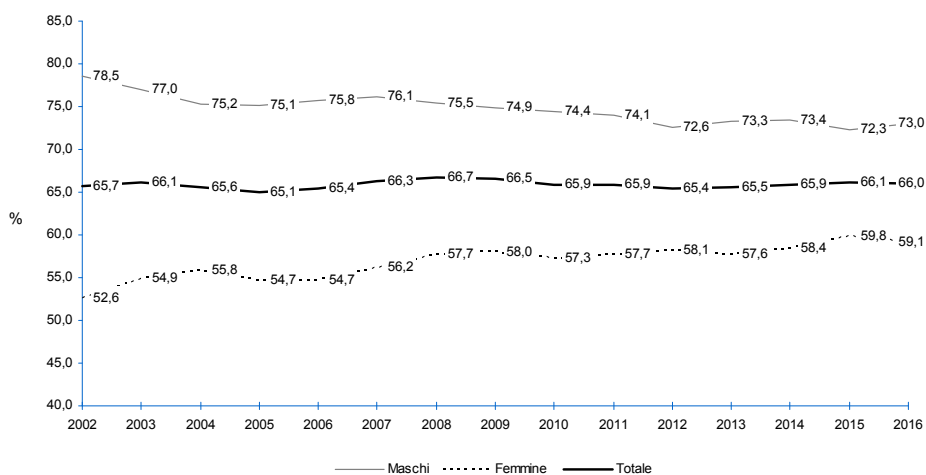

\* Calcolato sulla popolazione in età di lavoro (15-64 anni)

Fonte: OML su dati indagine continua sulle Forze lavoro media annua Istat-ISPAT



Graf. 2.3 - Tasso di disoccupazione\* per sesso in provincia di Trento (2002-2016)

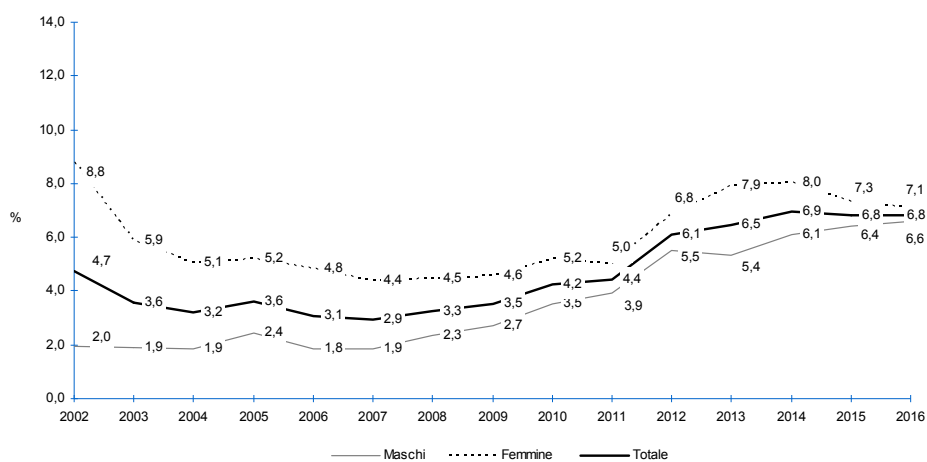

\* Il tasso di disoccupazione è calcolato sulle forze di lavoro della popolazione di 15 anni e oltre  
 Fonte: OML su dati indagine continua sulle Forze lavoro media annua Istat-ISPAT

Tab. 2.20 - Indicatori di offerta di lavoro per aree territoriali nel 2016 (valori percentuali e variazioni punti percentuali)

	2016			Variaz. punti % su 2015		
	Tasso di attività*	Tasso di occupazione*	Tasso di disoccupazione*	Tasso di attività*	Tasso di occupazione*	Tasso di disoccupazione*
<b>Provincia di Trento</b>						
Maschi	78,2	73,0	6,6	+0,8	+0,7	+0,2
Femmine	63,6	59,1	7,1	-1,0	-0,8	-0,2
Totale	70,9	66,0	6,8	-0,1	-0,0	+0,0
<b>Provincia di Bolzano</b>						
Maschi	81,8	78,9	3,4	+0,5	+0,6	-0,1
Femmine	69,2	66,4	4,1	+2,1	+2,0	-0,1
Totale	75,5	72,7	3,7	+1,3	+1,3	-0,1
<b>Nord-Est</b>						
Maschi	79,0	74,4	5,8	+0,6	+0,9	-0,4
Femmine	63,9	58,7	8,0	+1,4	+1,7	-0,7
Totale	71,5	66,5	6,8	+1,0	+1,3	-0,5
<b>Italia</b>						
Maschi	74,8	66,5	10,9	+0,7	+0,9	-0,4
Femmine	55,2	48,1	12,8	+1,1	+0,9	+0,1
Totale	64,9	57,2	11,7	+0,9	+0,9	-0,2
<b>Eu 28</b>						
Maschi	78,5	71,8	8,4	+0,2	+1,0	-0,9
Femmine	67,3	61,4	8,7	+0,5	+1,0	-0,8
Totale	72,9	66,6	8,6	+0,4	+1,0	-0,8

\* Il tasso di attività e di occupazione sono calcolati sulla popolazione in età di lavoro (15-64 anni)

\*\* Il tasso di disoccupazione è calcolato sulle forze di lavoro della popolazione di 15 anni e oltre

Fonte: OML su dati indagine continua sulle Forze lavoro media annua Istat-ISPAT

Tab. 2.21 - Indicatori di offerta di lavoro giovani 15-24 anni per aree territoriali nel 2016 (valori percentuali e variazioni punti percentuali)

	2016			Variaz. punti % su 2015		
	Tasso di attività*	Tasso di occupazione*	Tasso di disoccupazione**	Tasso di attività*	Tasso di occupazione*	Tasso di disoccupazione**
<b>Provincia di Trento</b>						
Maschi	32,9	25,5	22,6	-0,6	-0,9	+1,4
Femmine	22,5	16,5	26,6	-0,3	-0,1	-0,6
Totale	27,8	21,1	24,2	-0,4	-0,5	+0,6
<b>Provincia di Bolzano</b>						
Maschi	41,4	38,3	7,3	-1,7	-0,5	-2,6
Femmine	33,2	29,7	10,6	+6,6	+7,1	-4,6
Totale	37,4	34,1	8,8	+2,3	+3,2	-3,2
<b>Nord-Est</b>						
Maschi	32,8	26,5	19,3	+1,0	+1,7	-2,7
Femmine	25,7	20,0	22,0	+0,6	+2,8	-9,1
Totale	29,3	23,4	20,4	+0,8	+2,2	-5,5
<b>Italia</b>						
Maschi	30,2	19,2	36,5	-0,2	+0,6	-2,3
Femmine	22,8	13,7	39,6	+1,1	+1,3	-3,0
Totale	26,6	16,6	37,8	+0,4	+0,9	-2,6
<b>EU 28</b>						
Maschi	44,0	35,4	19,4	-0,1	+0,6	-1,6
Femmine	38,9	32,0	17,9	+0,2	+0,8	-1,6
Totale	41,5	33,7	18,7	0,0	+0,7	-1,6

\* Il tasso di attività e di occupazione sono calcolati sulla popolazione 15-24 anni

\*\* Il tasso di disoccupazione è calcolato sulle forze di lavoro della popolazione 15-24 anni

Fonte: OML su dati indagine continua sulle Forze lavoro media annua Istat-ISPAT

Tab. 2.22 - Occupazione per settore di attività, sesso e aree territoriali nel 2016  
(valori assoluti arrotondati alle centinaia e percentuali)

	Maschi		Femmine		Totale	
	v.a.	%	v.a.	%	v.a.	%
<b>Provincia di Trento</b>						
Agricoltura	7.800	6,0	1.700	1,7	9.400	4,1
Industria	47.300	36,7	10.100	9,9	57.400	24,8
Altre Attività	74.000	57,4	90.400	88,5	164.400	71,1
Totale	129.000	100,0	102.200	100,0	231.200	100,0
<b>Provincia di Bolzano</b>						
Agricoltura	10.000	7,3	4.600	4,1	14.600	5,8
Industria	47.400	34,5	7.600	6,7	55.000	22,0
Altre Attività	80.000	58,2	100.500	89,2	180.500	72,2
Totale	137.400	100,0	112.700	100,0	250.100	100,0
<b>Nord-Est</b>						
Agricoltura	140.400	5,0	47.800	2,2	182.300	3,6
Industria	1.219.600	43,1	366.800	16,7	1.586.400	31,5
Altre Attività	1.472.000	52,0	1.781.700	81,1	3.253.700	64,7
Totale	2.832.000	100,0	2.196.400	100,0	5.028.400	100,0
<b>Italia</b>						
Agricoltura	643.900	4,9	240.100	2,5	884.000	3,9
Industria	4.710.500	35,6	1.234.500	13,0	5.944.900	26,1
Altre Attività	7.878.800	59,5	8.050.100	84,5	15.928.900	70,0
Totale	13.233.200	100,0	9.524.700	100,0	22.757.800	100,0

Fonte: OML su dati indagine continua sulle Forze lavoro media annua Istat-ISPAT

Tab. 2.23 - Occupazione alle dipendenze e autonoma per sesso e aree territoriali (2015-2016) (valori assoluti arrotondati alle centinaia e percentuali)

	2015						2016					
	Dipendente		Autonoma		Totale		Dipendente		Autonoma		Totale	
	v.a.	%	v.a.	%	v.a.	%	v.a.	%	v.a.	%	v.a.	%
<b>Provincia di Trento</b>												
Maschi	93.200	72,4	35.500	27,6	128.800	100,0	93.100	72,2	35.900	27,8	129.000	100,0
Femmine	90.300	87,0	13.500	13,0	103.800	100,0	89.900	88,0	12.300	12,0	102.200	100,0
Totale	183.500	78,9	49.000	21,1	232.500	100,0	183.000	79,2	48.300	20,9	231.200	100,0
<b>Provincia di Bolzano</b>												
Maschi	97.200	71,6	38.600	28,4	135.800	100,0	100.000	72,8	37.400	27,2	137.400	100,0
Femmine	91.600	84,2	17.200	15,8	108.800	100,0	94.300	83,7	18.400	16,3	112.700	100,0
Totale	188.900	77,2	55.800	22,8	244.600	100,0	194.300	77,7	55.800	22,3	250.100	100,0
<b>Nord-Est</b>												
Maschi	2.014.800	71,8	789.500	28,2	2.804.300	100,0	2.052.500	72,5	779.500	27,5	2.832.000	100,0
Femmine	1.775.700	83,0	362.600	17,0	2.138.300	100,0	1.821.800	82,9	374.600	17,1	2.196.400	100,0
Totale	3.790.400	76,7	1.152.200	23,3	4.942.600	100,0	3.874.300	77,0	1.154.100	23,0	5.028.400	100,0
<b>Italia</b>												
Maschi	9.326.300	71,3	3.758.300	28,7	13.084.600	100,0	9.508.200	71,9	3.725.000	28,1	13.233.200	100,0
Femmine	7.661.300	81,7	1.718.800	18,3	9.380.200	100,0	7.802.300	81,9	1.722.400	18,1	9.524.700	100,0
Totale	16.987.600	75,6	5.477.100	24,4	22.464.800	100,0	17.310.500	76,1	5.447.400	23,9	22.757.800	100,0

Fonte: OML su dati indagine continua sulle Forze lavoro media annua Istat-ISPAT

Tab. 2.24 - Occupazione a tempo parziale e occupazione temporanea per settore di attività e aree territoriali nel 2016 (valori percentuali)

	Occupazione a tempo parziale*			Occupazione temporanea**		
	Maschi	Femmine	Totale	Maschi	Femmine	Totale
<b>Provincia di Trento</b>						
Agricoltura	9,4	21,4	11,4	37,4	77,7	47,5
Industria	2,2	34,4	7,9	10,7	9,4	10,5
Altre attività	10,5	42,4	28,1	17,6	19,2	18,5
Totale	7,4	41,3	22,4	15,4	18,7	17,0
<b>Nord-Est</b>						
Agricoltura	8,7	31,1	14,4	48,2	59,6	51,1
Industria	2,5	24,1	7,5	10,9	12,1	11,2
Altre attività	9,9	37,0	24,7	14,1	16,3	15,4
Totale	6,6	34,7	18,9	13,5	16,0	14,6
<b>Italia</b>						
Agricoltura	8,9	25,6	13,5	54,4	74,2	59,7
Industria	4,2	22,9	8,1	11,1	11,4	11,2
Altre attività	11,4	34,5	23,1	12,6	14,0	13,4
Totale	8,7	32,8	18,8	13,5	14,6	14,0

\* Calcolata sull'occupazione complessiva

\*\* Calcolata sull'occupazione alle dipendenze

Fonte: OML su dati indagine continua sulle Forze lavoro media annua Istat-ISPAT

Graf. 2.4 - Tasso di attività\* per aree territoriali (2002-2016)

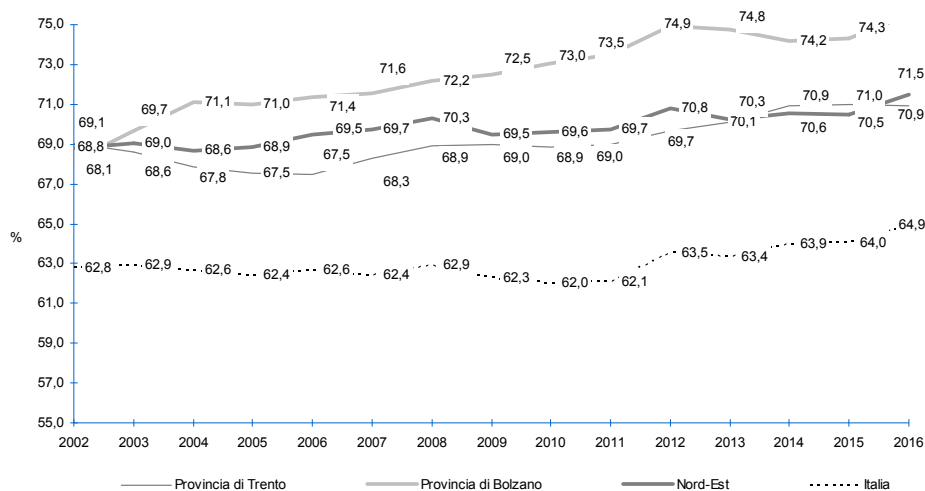

\* Calcolato sulla popolazione in età di lavoro (15-64 anni)

Fonte: OML su dati indagine continua sulle Forze lavoro media annua Istat-ISPAT

Graf. 2.5 - Tasso di occupazione\* per aree territoriali (2002-2016)

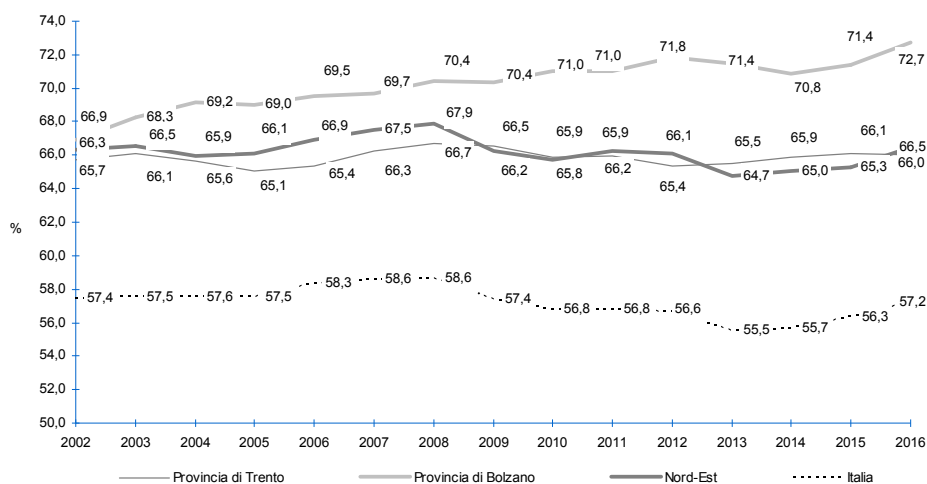

\* Calcolato sulla popolazione in età di lavoro (15-64 anni)

Fonte: OML su dati indagine continua sulle Forze lavoro media annua Istat-ISPAT

Graf. 2.6 - Tasso di disoccupazione\* per aree territoriali (2002-2016)

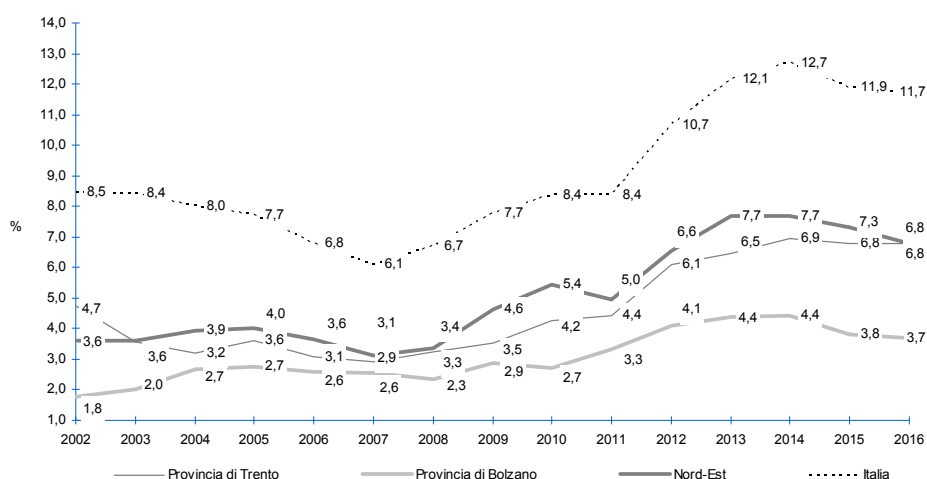

\* Il tasso di disoccupazione è calcolato sulle forze di lavoro della popolazione di 15 anni e oltre

Fonte: OML su dati indagine continua sulle Forze lavoro media annua Istat-ISPAT





## SISTEMA SCOLASTICO PROVINCIALE

Tab. 3.1 - Iscritti alle scuole elementari per sesso in provincia di Trento (aa.ss. 2006/07 - 2015/16) (valori assoluti, variazioni assolute e percentuali)

	Iscritti totali			Iscritti alla prima classe		
	Maschi	Femmine	Totale	Maschi	Femmine	Totale
2006/07	13.467	12.896	26.363	2.746	2.654	5.400
2007/08	13.657	12.994	26.651	2.773	2.498	5.400
2008/09	13.724	12.991	26.715	2.727	2.593	5.320
2009/10	13.847	12.971	26.818	2.769	2.528	5.297
2010/11	14.039	13.109	27.148	2.864	2.687	5.551
2011/12	14.186	13.052	27.238	2.820	2.543	5.363
2012/13	14.088	13.067	27.155	2.828	2.555	5.383
2013/14	13.971	13.058	27.029	2.678	2.644	5.322
2014/15	14.013	13.137	27.150	2.806	2.645	5.451
2015/16	13.941	13.041	26.982	2.822	2.649	5.471
Var. ass. 15/16-14/15	-72	-96	-168	+16	+4	+20
Var. % 15/16-14/15	-0,5	-0,7	-0,6	+0,6	+0,2	+0,4

Fonte: OML su dati ISPAT

Tab. 3.2 - Iscritti alla scuola media inferiore per sesso in provincia di Trento (aa.ss. 2006/07 - 2015/16) (valori assoluti, variazioni assolute e percentuali)

	Iscritti totali			Iscritti alla prima classe		
	Maschi	Femmine	Totale	Maschi	Femmine	Totale
2006/07	7.978	7.514	15.492	2.656	2.534	5.190
2007/08	8.198	7.611	15.809	2.844	2.576	5.190
2008/09	8.408	7.807	16.215	2.881	2.665	5.546
2009/10	8.615	7.966	16.581	2.875	2.704	5.579
2010/11	8.685	8.135	16.820	2.910	2.731	5.641
2011/12	8.749	8.265	17.014	2.972	2.807	5.779
2012/13	8.804	8.148	16.952	2.994	2.598	5.592
2013/14	8.792	8.100	16.892	2.900	2.677	5.577
2014/15	8.735	7.912	16.647	2.901	2.626	5.527
2015/16	8.755	8.069	16.824	2.984	2.758	5.742
Var. ass. 15/16-14/15	+20	+157	+177	+83	+132	+215
Var. % 15/16-14/15	+0,2	+2,0	+1,1	+2,9	+5,0	+3,9

Fonte: OML su dati ISPAT

Tab. 3.3 - Tasso di scolarità per aree territoriali\* (anni 2005/06 - 2014/15) (valori percentuali)

	Provincia di Trento	Nord-Est	Italia
2005/06	83,1	90,9	92,4
2006/07	84,1	91,1	92,5
2007/08	83,8	92,5	93,2
2008/09	82,8	91,5	92,7
2009/10	82,5	91,2	92,3
2010/11	81,7	90,1	90,0
2011/12	82,8	91,8	93,0
2012/13	81,5	91,0	93,1
2013/14	80,1	90,5	93,0
2014/15	78,6	90,1	93,1

\* Rapporto tra gli iscritti alle scuole secondarie di secondo grado, al netto degli iscritti ai percorsi della formazione professionale, e la popolazione residente 14-18 anni

Fonte: OML su dati ISTAT

Tab. 3.4 - Iscritti al primo anno della scuola media superiore per indirizzo di studio e sesso in provincia di Trento (aa.ss. 2006/07 - 2015/16) (valori assoluti e variazioni percentuali)

	2006/07	2007/08	2008/09	2009/10	2010/11	2011/12	2012/13	2013/14	2014/15	2015/16	Var. % 15/16-14/15
<b>Professionale</b>											
Maschi	225	245	229	232	96	81	30	36	47	47	0,0
Femmine	287	298	261	276	123	150	87	127	118	129	+9,3
Totale	512	543	490	508	219	231	117	163	165	176	+6,7
<b>Tecnico-econ./Tecnologico</b>											
Maschi	1.211	1.187	1.188	1.225	1.275	1.406	1.436	1.450	1.354	1.303	-3,8
Femmine	456	493	498	532	578	585	618	666	666	614	-7,8
Totale	1.667	1.680	1.686	1.757	1.853	1.991	2.054	2.116	2.020	1.917	-5,1
<b>Liceale *</b>											
Maschi	778	801	807	755	746	765	626	708	701	807	+15,1
Femmine	1.078	1.044	1.027	1.057	1.079	1.081	1.196	975	1.044	966	-7,5
Totale	1.856	1.845	1.834	1.812	1.825	1.846	1.822	1.683	1.745	1.773	+1,6
<b>Magistrale/S. umane</b>											
Maschi	57	62	64	64	83	76	143	89	95	108	+13,7
Femmine	506	514	532	482	431	501	365	522	533	464	-12,9
Totale	563	576	596	546	514	577	508	611	628	572	-8,9
<b>Artistico-musicale</b>											
Maschi	100	109	97	121	134	120	130	95	94	128	+36,2
Femmine	122	137	166	171	185	192	198	196	197	184	-6,6
Totale	222	246	263	292	319	312	328	291	291	312	+7,2
<b>Totale</b>											
Maschi	2.371	2.404	2.385	2.397	2.334	2.448	2.365	2.378	2.291	2.393	+4,5
Femmine	2.449	2.486	2.484	2.518	2.396	2.509	2.464	2.486	2.558	2.357	-7,9
Totale	4.820	4.890	4.869	4.915	4.730	4.957	4.829	4.864	4.849	4.750	-2,0

\* Classico, scientifico, linguistico

Fonte: OML su dati ISPAT

Tab. 3.5 - Totale iscritti alla scuola media superiore per indirizzo di studio e sesso in provincia di Trento (aa.ss. 2006/07 - 2015/16) (valori assoluti e variazioni percentuali)

	2006/07	2007/08	2008/09	2009/10	2010/11	2011/12	2012/13	2013/14	2014/15	2015/16	Var. % 15/16-14/15
<b>Professionale</b>											
Maschi	897	929	932	981	829	733	472	382	201	208	+3,5
Femmine	1.304	1.321	1.323	1.312	1.148	1.120	801	817	588	631	+7,3
Totale	2.201	2.250	2.255	2.293	1.977	1.853	1.273	1.199	789	839	+6,3
<b>Tecnico-econ./Tecnologico</b>											
Maschi	4.990	5.043	5.111	5.152	5.643	5.859	5.875	5.965	6.017	6.005	-0,2
Femmine	2.290	2.297	2.324	2.381	2.640	2.832	3.005	2.986	3.157	3.135	-0,7
Totale	7.280	7.340	7.435	7.533	8.283	8.691	8.880	8.951	9.174	9.140	-0,4
<b>Liceale *</b>											
Maschi	3.094	3.243	3.259	3.299	2.883	2.950	2.753	3.110	3.080	3.152	+2,3
Femmine	4.350	4.464	4.447	4.522	4.647	4.603	4.614	4.473	4.482	4.474	-0,2
Totale	7.444	7.707	7.706	7.821	7.530	7.553	7.367	7.583	7.562	7.626	+0,8
<b>Magistrale/S. umane</b>											
Maschi	320	343	364	366	427	417	795	428	446	498	+11,7
Femmine	2.375	2.443	2.471	2.413	2.107	2.183	2.280	2.385	2.409	2.347	-2,6
Totale	2.695	2.786	2.835	2.779	2.534	2.600	3.075	2.813	2.855	2.845	-0,4
<b>Artistico-musicale</b>											
Maschi	344	355	391	425	441	471	479	456	455	478	+5,1
Femmine	494	542	665	683	761	805	820	837	903	908	+0,6
Totale	838	897	1.056	1.108	1.202	1.276	1.299	1.293	1.358	1.386	+2,1
<b>Totale</b>											
Maschi	9.645	9.913	10.057	10.223	10.223	10.430	10.374	10.341	10.199	10.341	+1,4
Femmine	10.813	11.067	11.230	11.311	11.303	11.543	11.520	11.498	11.539	11.495	-0,4
Totale	20.458	20.980	21.287	21.534	21.526	21.973	21.894	21.839	21.738	21.836	+0,5

\* Classico, scientifico, linguistico

Fonte: OML su dati ISPAT

Tab. 3.6 - Totale diplomati per indirizzo di studio e sesso in provincia di Trento (aa.ss. 2006/07 - 2015/16) (valori assoluti e variazioni percentuali)

	2006/07	2007/08	2008/09	2009/10	2010/11	2011/12	2012/13	2013/14	2014/15	2015/16	Var. % 15/16-14/15
<b>Professionale</b>											
Maschi	140	144	127	131	156	180	170	179	21	33	+57,1
Femmine	253	258	256	211	226	251	223	276	67	102	+52,2
<b>Totale</b>	<b>393</b>	<b>402</b>	<b>383</b>	<b>342</b>	<b>382</b>	<b>431</b>	<b>393</b>	<b>455</b>	<b>88</b>	<b>135</b>	<b>+53,4</b>
<b>Professionale CFP</b>											
Maschi	-	-	-	-	-	-	-	-	44	45	+2,3
Femmine	-	-	-	-	-	-	-	-	24	47	+95,8
<b>Totale</b>	<b>-</b>	<b>-</b>	<b>-</b>	<b>-</b>	<b>-</b>	<b>-</b>	<b>-</b>	<b>-</b>	<b>68</b>	<b>92</b>	<b>+35,3</b>
<b>Tecnico-economico/tecnologico</b>											
Maschi	842	713	808	731	820	851	843	913	985	1.050	+6,6
Femmine	491	395	433	417	414	461	497	538	601	582	-3,2
<b>Totale</b>	<b>1.333</b>	<b>1.108</b>	<b>1.241</b>	<b>1.148</b>	<b>1.234</b>	<b>1.312</b>	<b>1.340</b>	<b>1.451</b>	<b>1.586</b>	<b>1.632</b>	<b>+2,9</b>
<b>Liceale *</b>											
Maschi	284	518	497	560	594	569	604	603	606	629	+3,8
Femmine	464	750	764	817	851	835	862	852	1.190	1.275	+7,1
<b>Totale</b>	<b>748</b>	<b>1.268</b>	<b>1.261</b>	<b>1.377</b>	<b>1.445</b>	<b>1.404</b>	<b>1.466</b>	<b>1.455</b>	<b>1.796</b>	<b>1.904</b>	<b>+6,0</b>
<b>Magistrale **</b>											
Maschi	164	39	66	71	64	68	67	61	-	-	-
Femmine	636	425	451	444	456	419	401	427	-	-	-
<b>Totale</b>	<b>800</b>	<b>464</b>	<b>517</b>	<b>515</b>	<b>520</b>	<b>487</b>	<b>468</b>	<b>488</b>	<b>-</b>	<b>-</b>	<b>-</b>
<b>Artistico-musicale</b>											
Maschi	50	73	65	49	53	53	68	79	76	51	-32,9
Femmine	70	96	92	77	123	112	122	129	146	125	-14,4
<b>Totale</b>	<b>120</b>	<b>169</b>	<b>157</b>	<b>126</b>	<b>176</b>	<b>165</b>	<b>190</b>	<b>208</b>	<b>222</b>	<b>176</b>	<b>-20,7</b>
<b>Totale</b>											
Maschi	1.480	1.487	1.563	1.542	1.687	1.721	1.752	1.835	1.732	1.808	+4,4
Femmine	1.914	1.924	1.996	1.966	2.070	2.078	2.105	2.222	2.028	2.131	+5,1
<b>Totale</b>	<b>3.394</b>	<b>3.411</b>	<b>3.559</b>	<b>3.508</b>	<b>3.757</b>	<b>3.799</b>	<b>3.857</b>	<b>4.057</b>	<b>3.760</b>	<b>3.939</b>	<b>+4,8</b>

\* Classico, scientifico, linguistico. Dal 2014/15 anche Scienze umane

\*\* Dall'anno 2014/15 i diplomati di questo indirizzo sono inseriti nell'ambito liceale

Fonte: OML su dati ISPAT

Graf. 3.1 - Iscritti al primo anno della scuola media superiore per indirizzo di studio e sesso in provincia di Trento (a.s. 2015/16)

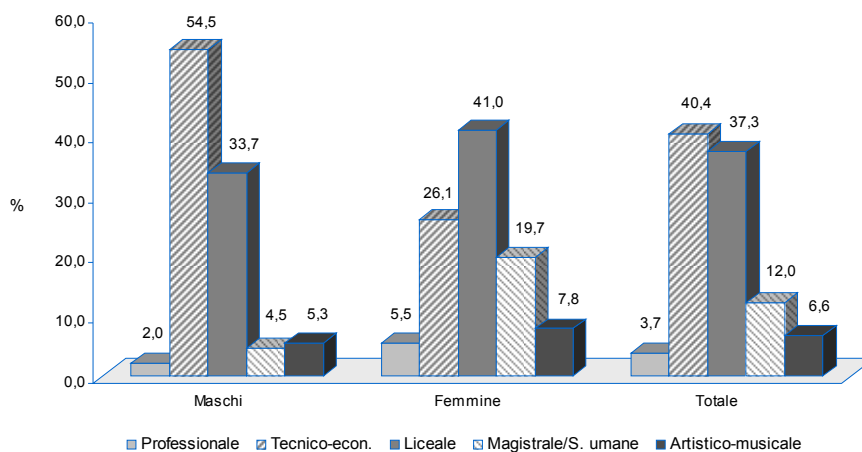

Fonte: OML su dati ISPAT

Tab. 3.7 - Iscritti al primo anno dei corsi di formazione professionale per indirizzo di studio e sesso in provincia di Trento (aa.ss. 2008/09 - 2015/16) (valori assoluti e variazioni percentuali)

	2008/09	2009/10	2010/11	2011/12	2012/13	2013/14	2014/15	2015/16	Var. % 15/16-14/15
<b>Acconciatura ed estetica</b>									
Maschi	25	24	34	36	30	29	32	35	+9,4
Femmine	240	248	288	344	293	294	266	273	+2,6
Totale	265	272	322	380	323	323	298	308	+3,4
<b>Amministrativo e commerciale</b>									
Maschi	87	94	87	86	81	90	97	106	+9,3
Femmine	109	118	114	93	90	97	90	109	+21,1
Totale	196	212	201	179	171	187	187	215	+15,0
<b>Alberghiero-ristorazione</b>									
Maschi	214	277	309	323	322	330	357	335	-6,2
Femmine	128	124	131	144	162	184	205	190	-7,3
Totale	342	401	440	467	484	514	562	525	-6,6
<b>Produzioni lavorazioni industriali e artigianali</b>									
Maschi	491	439	502	452	460	435	454	425	-6,4
Femmine	1	2	0	0	2	2	2	2	0,0
Totale	492	441	502	452	462	437	456	427	-6,4
<b>Abbigliamento</b>									
Maschi	4	7	5	3	10	5	2	2	0,0
Femmine	43	49	57	51	62	68	72	67	-6,9
Totale	47	56	62	54	72	73	74	69	-6,8
<b>Grafico</b>									
Maschi	33	36	36	27	24	25	38	39	+2,6
Femmine	26	26	25	33	36	35	25	26	+4,0
Totale	59	62	61	60	60	60	63	65	+3,2
<b>Allevamento, coltivazioni, gestione del verde*</b>									
Maschi	-	-	-	-	19	36	63	55	-12,7
Femmine	-	-	-	-	2	1	13	5	-61,5
Totale	-	-	-	-	21	37	76	60	-21,1
<b>Imprenditore agricolo*</b>									
Maschi	-	-	-	-	39	34	-	-	-
Femmine	-	-	-	-	4	6	-	-	-
Totale	-	-	-	-	43	40	-	-	-
<b>Trasformazione agroalimentare*</b>									
Maschi	-	-	-	-	17	19	20	17	-15,0
Femmine	-	-	-	-	0	2	1	3	+200,0
Totale	-	-	-	-	17	21	21	20	-4,8

segue

continua

	2008/09	2009/10	2010/11	2011/12	2012/13	2013/14	2014/15	2015/16	Var. % 15/16-14/15
<b>Agricoltura e ambiente</b>									
Maschi	24	43	65	69	-	-	-	-	-
Femmine	3	1	5	5	-	-	-	-	-
Totale	27	44	70	74	-	-	-	-	-
<b>Servizi socio-sanitari</b>									
Maschi	5	2	2	9	2	5	2	5	+150,0
Femmine	8	6	15	16	21	20	25	22	-12,0
Totale	13	8	17	25	23	25	27	27	0,0
<b>Legno</b>									
Maschi	74	62	72	67	82	85	82	63	-23,2
Femmine	0	1	0	2	1	1	0	0	-
Totale	74	63	72	69	83	86	82	63	-23,2
<b>Animazione turistico-sportiva</b>									
Maschi	-	-	14	10	12	9	10	9	-10,0
Femmine	-	-	10	14	12	14	13	14	+7,7
Totale	-	-	24	24	24	23	23	23	0,0
<b>Lavorazioni indust./art. artistiche</b>									
Maschi	-	-	-	-	-	-	-	19	-
Femmine	-	-	-	-	-	-	-	4	-
Totale	-	-	-	-	-	-	-	23	-
<b>Totale</b>									
Maschi	957	984	1.126	1.082	1.098	1.102	1.157	1.110	-4,1
Femmine	558	575	645	702	685	724	712	715	+0,4
Totale	1.515	1.559	1.771	1.784	1.783	1.826	1.869	1.825	-2,4

\* Dall'anno 2012/13 l'ex macrosettore "Agricoltura e ambiente" è stato suddiviso nei tre indirizzi indicati con gli asterischi

Fonte: OML su dati Servizio istruzione e formazione del secondo grado, università e ricerca - PAT



Tab. 3.8 - Iscritti al terzo anno dei corsi della formazione professionale per indirizzo di studio e sesso in provincia di Trento (a.s. 2015/16) (valori assoluti e percentuali)

	Maschi		Femmine		Totale	
	v.a.	%	v.a.	%	v.a.	%
Acconciatura ed estetica	37	3,4	404	46,8	441	22,5
di cui Acconciatore	28	2,5	159	18,4	187	9,5
Estetista	9	0,8	245	28,4	254	12,9
Amministrativo e Commerciale	116	10,5	120	13,9	236	12,0
di cui Operatore ai servizi d'impresa	57	5,2	67	7,8	124	6,3
Operatore ai servizi di vendita	59	5,4	53	6,1	112	5,7
Alberghiero-ristorazione	274	24,9	193	22,4	467	23,8
di cui Operatore di gastronomia e arte bianca	185	16,8	100	11,6	285	14,5
Operatore dell'accoglienza e ospitalità	89	8,1	93	10,8	182	9,3
Abbigliamento	1	0,1	63	7,3	64	3,3
di cui Operatore abbigliamento	1	0,1	63	7,3	64	3,3
Grafico	32	2,9	40	4,6	72	3,7
di cui Operatore grafico multimediale	32	2,9	40	4,6	72	3,7
Produzioni lavorazioni industriali e artigianali	472	42,9	3	0,3	475	24,2
di cui Operatore di impianti termodraulici	22	2,0	0	0,0	22	1,1
Operatore meccanico (lav. carp. metallica)	12	1,1	0	0,0	12	0,6
Operatore meccanico (lav. meccaniche)	163	14,8	0	0,0	163	8,3
Operatore elettronico (indirizzo elettronica)	12	1,1	1	0,1	13	0,7
Operatore elettronico (indirizzo mecatronica)	32	2,9	0	0,0	32	1,6
Operatore elettrico	134	12,2	1	0,1	135	6,9
Operatore alla riparazione di veicoli a motore	39	3,5	1	0,1	40	2,0
Operatore edile (indirizzo costruzioni edili)	40	3,6	0	0,0	40	2,0
Operatore edile (indirizzo carpenteria in legno)	18	1,6	0	0,0	18	0,9
Legno	73	6,6	1	0,1	74	3,8
di cui Operatore del legno	73	6,6	1	0,1	74	3,8
Allevamento, coltivazioni, gestione del verde	62	5,6	6	0,7	68	3,5
di cui Operatore agr. Indirizzo produzioni vegetali	12	1,1	0	0,0	12	0,6
Operatore agr. Indirizzo lavorazioni zootecniche	9	0,8	1	0,1	10	0,5
Operatore agr. Indirizzo ortoflorovivaismo	1	0,1	0	0,0	1	0,1
Tecnico imp. agricolo - produzioni vegetali	21	1,9	2	0,2	23	1,2
Tecnico imp. agricolo - ortoflorovivaismo	8	0,7	0	0,0	8	0,4
Tecnico imp. agricolo - lavorazioni zootecniche	11	1,0	3	0,3	14	0,7
Trasformazione agroalimentare	18	1,6	1	0,1	19	1,0
di cui Operatore trasformazione lattiero casearia	4	0,4	0	0,0	4	0,2
Operatore lavorazione carni	7	0,6	0	0,0	7	0,4
Operatore trasformazione vegetale	7	0,6	1	0,1	8	0,4
Servizi Socio-sanitari	5	0,5	19	2,2	24	1,2
di cui Tecnico Operatore socio sanitario	5	0,5	19	2,2	24	1,2
Animazione turistico-sportiva	10	0,9	13	1,5	23	1,2
di cui Tecnico dei s. di animazione turistico-sportiva	10	0,9	13	1,5	23	1,2
<b>Totale</b>	<b>1.100</b>	<b>100,0</b>	<b>863</b>	<b>98,3</b>	<b>1.963</b>	<b>100,0</b>

Fonte: OML su dati Servizio istruzione e formazione del secondo grado, università e ricerca - PAT

Tab. 3.9 - Iscritti al quarto anno dei corsi della formazione professionale per indirizzo di studio e sesso in provincia di Trento (a.s. 2015/16) (valori assoluti e percentuali)

	Maschi		Femmine		Totale	
	v.a.	%	v.a.	%	v.a.	%
Acconciatura ed estetica	6	1,1	104	32,7	110	13,0
di cui Tecnico dell'acconciatura	6	1,1	48	15,1	54	6,4
Tecnico dei trattamenti estetici	0	0,0	56	17,6	56	6,6
Amministrativo e Commerciale	37	7,0	70	22,0	107	12,6
di cui Tecnico dei servizi d'impresa	20	3,8	37	11,6	57	6,7
Tecnico commerciale delle vendite	17	3,2	33	10,4	50	5,9
Alberghiero-ristorazione	130	24,6	61	19,2	191	22,6
di cui T. di gastronomia e arte bianca (gastronomia)	82	15,5	26	8,2	108	12,8
T. di gastronomia e arte bianca (panificazione)	10	1,9	8	2,5	18	2,1
Tecnico dell'accoglienza e ospitalità	38	7,2	27	8,5	65	7,7
Abbigliamento	1	0,2	20	6,3	21	2,5
di cui Tecnico dell'abbigliamento	1	0,2	20	6,3	21	2,5
Grafico	18	3,4	32	10,1	50	5,9
di cui Tecnico grafico multimediale	18	3,4	32	10,1	50	5,9
Produzioni lavorazioni industriali e artigianali	228	43,2	0	0,0	228	27,0
di cui Tecnico per l'automazione industriale	55	10,4	0	0,0	55	6,5
Tecnico impianti termici	17	3,2	0	0,0	17	2,0
Tecnico per la cond. e la man. di imp. automatizzati	81	15,3	0	0,0	81	9,6
Tecnico elettrico	25	4,7	0	0,0	25	3,0
Tecnico riparatore di veicoli a motore	19	3,6	0	0,0	19	2,2
Tecnico edile carpenteria in legno	14	2,7	0	0,0	14	1,7
Tecnico edile	17	3,2	0	0,0	17	2,0
Legno	37	7,0	1	0,3	38	4,5
di cui Tecnico del legno	37	7,0	1	0,3	38	4,5
Allevamento, coltivazioni, gestione del verde	52	9,8	7	2,2	59	7,0
di cui Tecnico agricolo - ortoflorovivaismo	3	0,6	1	0,3	4	0,5
Tecnico agricolo - produzioni vegetali	2	0,4	1	0,3	3	0,4
Tecnico agricolo - lavorazioni zootecniche	5	0,9	1	0,3	6	0,7
Tecnico imp. agricolo - ortoflorovivaismo	3	0,6	0	0,0	3	0,4
Tecnico im. agricolo - produzioni vegetali	25	4,7	0	0,0	25	3,0
Tecnico im. agricolo - lavoraz. Zootecniche	14	2,7	4	1,3	18	2,1
Trasformazione agroalimentare	8	1,5	0	0,0	8	0,9
di cui Tecnico t.a. - lavorazione carni	4	0,8	0	0,0	4	0,5
Tecnico t.a. - trasformazione lattiero casearia	4	0,8	0	0,0	4	0,5
Tecnico t.a. - trasformazione vegetale	0	0,0	0	0,0	0	0,0
Servizi socio-sanitari	2	0,4	14	4,4	16	1,9
di cui Tecnico Operatore socio-sanitario	2	0,4	14	4,4	16	1,9
Animazione turistico-sportiva	9	1,7	9	2,8	18	2,1
di cui Tecnico dei s. di animazione turistico-sportiva	9	1,7	9	2,8	18	2,1
<b>Totale</b>	<b>528</b>	<b>100,0</b>	<b>318</b>	<b>100,0</b>	<b>846</b>	<b>100,0</b>

Fonte: OML su dati Servizio istruzione e formazione del secondo grado, università e ricerca - PAT

Tab. 3.10 - Totale iscritti ai corsi di formazione professionale per indirizzo di studio e sesso in provincia di Trento\* (a.s. 2015/16) (valori assoluti, variazioni percentuali)

	Maschi		Femmine		Totale	
	v.a.	%	v.a.	%	v.a.	%
Acconciatura ed estetica	103	2,7	1.046	39,5	1.149	17,7
Amministrativo e Commerciale	352	9,2	391	14,7	743	11,4
Servizi Commerciali	6	0,2	11	0,4	17	0,3
Alberghiero-ristorazione	1.042	27,1	636	24,0	1.678	25,8
Abbigliamento	5	0,1	226	8,5	231	3,6
Grafico	126	3,3	122	4,6	248	3,8
Produzioni lavorazioni industriali e artigianali	1.562	40,6	6	0,2	1.568	24,1
Legno	250	6,5	2	0,1	252	3,9
Allevamento, coltivazioni, gestione del verde	236	6,1	30	1,1	266	4,1
Trasformazione agroalimentare	61	1,6	6	0,2	67	1,0
Servizi socio-sanitari	18	0,5	81	3,1	99	1,5
Animazione turistico-sportiva	38	1,0	47	1,8	85	1,3
Servizi per l'enogastronomia e l'ospitalità alberghiera	6	0,2	11	0,4	17	0,3
Lavorazioni industriali e artigianali artistiche	4	0,1	19	0,7	23	0,4
Servizi per l'agricoltura e lo sviluppo rurale	9	0,2	0	0,0	9	0,1
Produzioni industriali e artigianali	6	0,2	17	0,6	23	0,4
Manutenzione e assistenza tecnica	20	0,5	0	0,0	20	0,3
<b>Totale</b>	<b>3.844</b>	<b>100,0</b>	<b>2.651</b>	<b>100,0</b>	<b>6.495</b>	<b>100,0</b>

\* compresi gli iscritti al quarto e quinto anno

Fonte: OML su dati Servizio istruzione e formazione del secondo grado, università e ricerca - PAT

Tab. 3.11 - *Qualificati nei corsi di formazione professionale triennali per indirizzo di studio e sesso in provincia di Trento (aa.ss. 2008/09 - 2015/16) (valori assoluti e variazioni percentuali)*

	2008/09	2009/10	2010/11	2011/12	2012/13	2013/14	2014/15	2015/16	Var. % 15/16-14/15
<b>Acconciatura ed estetica</b>									
Maschi	17	13	14	18	24	22	13	19	+46,2
Femmine	191	209	258	239	268	314	346	299	-13,6
Totale	208	222	272	257	292	336	359	318	-11,4
<b>Amministrativo e commerciale</b>									
Maschi	43	37	49	63	81	72	70	89	+27,1
Femmine	91	92	80	84	117	89	92	95	+3,3
Totale	134	129	129	147	198	161	162	184	+13,6
<b>Alberghiero-ristorazione</b>									
Maschi	126	128	156	195	237	226	228	222	-2,6
Femmine	91	68	97	108	123	131	130	167	+28,5
Totale	217	196	253	303	360	357	358	389	+8,7
<b>Produzioni lavorazioni industriali e artigianali</b>									
Maschi	346	337	348	356	388	363	363	393	+8,3
Femmine	3	2	0	0	1	1	0	3	-
Totale	349	339	348	356	389	364	363	396	+9,1
<b>Abbigliamento</b>									
Maschi	1	1	2	6	1	4	2	1	-50,0
Femmine	22	22	24	26	40	40	46	45	-2,2
Totale	23	23	26	32	41	44	48	46	-4,2
<b>Grafico</b>									
Maschi	28	21	24	24	31	13	21	17	-19,0
Femmine	13	20	24	17	18	32	33	35	+6,1
Totale	41	41	48	41	49	45	54	52	-3,7
<b>Allevamento, coltivazioni, gestione del verde</b>									
Maschi	-	-	-	-	25	17	20	20	0,0
Femmine	-	-	-	-	1	3	3	1	-66,7
Totale	-	-	-	-	26	20	23	21	-8,7
<b>Trasformazione agroalimentare</b>									
Maschi	-	-	-	-	0	8	13	14	+7,7
Femmine	-	-	-	-	0	2	0	1	-
Totale	-	-	-	-	0	10	13	15	+15,4
<b>Agricoltura e ambiente</b>									
Maschi	12	20	16	33	-	-	-	-	-
Femmine	0	4	2	0	-	-	-	-	-
Totale	12	24	18	33	-	-	-	-	-

segue

continua

	2008/09	2009/10	2010/11	2011/12	2012/13	2013/14	2014/15	2015/16	Var. % 15/16-14/15
<b>Sanitario e socio-assistenziale*</b>									
Maschi	0	3	1	2	3	4	-	-	-
Femmine	0	9	12	14	8	8	-	-	-
Totale	0	12	13	16	11	12	-	-	-
<b>Legno</b>									
Maschi	55	40	55	42	61	55	67	61	-9,0
Femmine	0	0	0	1	0	1	1	1	0,0
Totale	55	40	55	43	61	56	68	62	-8,8
<b>Totale</b>									
Maschi	628	600	665	739	851	784	797	836	+4,9
Femmine	411	426	497	489	576	621	651	647	-0,6
Totale	1.039	1.026	1.162	1.228	1.427	1.405	1.448	1.483	+2,4

\* Dall'anno 2014/15 gli Operatori socio-sanitari ottengono il titolo di Diploma di Tecnico

Fonte: OML su dati Servizio istruzione e formazione del secondo grado, università e ricerca - PAT

Tab. 3.12 - Diplomati nei corsi di formazione professionale per indirizzo di studio e sesso in provincia di Trento (aa.ss. 2010/11 - 2015/16) (valori assoluti e variazioni percentuali)

	2010/11	2011/12	2012/13	2013/14	2014/15	2015/16	Var. % 15/16-14/15
<b>Acconciatura ed estetica</b>							
Maschi	5	3	4	9	8	6	-25,0
Femmine	70	76	73	85	87	103	+18,4
Totale	75	79	77	94	95	109	+14,7
<b>Amministrativo e commerciale</b>							
Maschi	19	29	36	32	36	33	-8,3
Femmine	45	59	53	70	63	66	+4,8
Totale	64	88	89	102	99	99	0,0
<b>Alberghiero-ristorazione</b>							
Maschi	59	61	72	113	114	117	+2,6
Femmine	40	29	44	44	70	59	-15,7
Totale	99	90	116	157	184	176	-4,3
<b>Produzioni lavorazioni industriali e artigianali</b>							
Maschi	164	161	191	194	166	189	+13,9
Femmine	1	0	0	1	0	0	-
Totale	165	161	191	195	166	189	+13,9
<b>Imprenditore agricolo</b>							
Maschi	-	-	0	30	-	-	-
Femmine	-	-	0	2	-	-	-
Totale	-	-	0	32	-	-	-
<b>Abbigliamento</b>							
Maschi	1	2	4	1	2	1	-50,0
Femmine	14	13	13	27	20	20	0,0
Totale	15	15	17	28	22	21	-4,5
<b>Grafico</b>							
Maschi	19	25	23	26	12	18	+50,0
Femmine	18	21	17	16	29	31	+6,9
Totale	37	46	40	42	41	49	+19,5
<b>Allevamento, coltivazioni, gestione del verde*</b>							
Maschi	-	-	27	15	47	48	+2,1
Femmine	-	-	0	0	2	5	+150,0
Totale	-	-	27	15	49	53	+8,2

segue

continua

	2010/11	2011/12	2012/13	2013/14	2014/15	2015/16	Var. % 15/16-14/15
<b>Trasformazione agroalimentare</b>							
Maschi	-	-	-	-	6	7	+16,7
Femmine	-	-	-	-	2	0	-100,0
Totale	-	-	-	-	8	7	-12,5
<b>Agricoltura e ambiente</b>							
Maschi	20	13	-	-	-	-	-
Femmine	44	3	-	-	-	-	-
Totale	64	16	-	-	-	-	-
<b>Sanitario socio-assistenziale</b>							
Maschi	-	-	-	-	5	2	-60,0
Femmine	-	-	-	-	12	14	+16,7
Totale	-	-	-	-	17	16	-5,9
<b>Legno</b>							
Maschi	30	34	24	33	27	35	+29,6
Femmine	0	0	1	0	1	1	0,0
Totale	30	34	25	33	28	36	+28,6
<b>Animazione turistico-sportiva</b>							
Maschi	-	-	17	11	9	9	0,0
Femmine	-	-	3	9	12	9	-25,0
Totale	-	-	20	20	21	18	-14,3
<b>Totale</b>							
Maschi	317	328	398	464	432	465	+7,6
Femmine	232	201	204	254	298	308	+3,4
Totale	549	529	602	718	730	773	+5,9

\* Dall'anno 2014/15 ingloba l'indirizzo "Imprenditore agricolo"

Fonte: OML su dati Servizio Servizio istruzione e formazione del secondo grado, università e ricerca - PAT

*Tab. 3.13 - Iscritti al primo anno dei corsi di primo e secondo livello presso l'Università di Trento per dipartimento e sesso (a.a. 2015/2016) (valori assoluti e variazioni percentuali)*

	Maschi	Femmine	Totale	var. % su 2014/15
Centro Interdipartimentale Biologia Integrata - CIBio	43	66	109	+5,8
Centro Interdipartimentale Mente/Cervello - CIMec	15	14	29	-14,7
Dipartimento di Economia e Management	385	372	757	-8,8
Dipartimento di Fisica	105	16	121	-34,2
Dipartimento di Ingegneria Civile, Ambientale e Meccanica	304	169	473	-9,0
Dipartimento di Ingegneria e Scienza dell'Informazione	342	54	396	-12,8
Dipartimento di Ingegneria Industriale	323	39	362	+21,1
Dipartimento di Lettere e Filosofia	188	495	683	-16,1
Dipartimento di Matematica	75	73	148	-22,9
Dipartimento di Psicologia e Scienze Cognitive	89	259	348	-3,9
Dipartimento di Sociologia e Ricerca Sociale	174	375	549	+0,4
Facoltà di Giurisprudenza	171	311	482	+1,7
Scuola di Studi Internazionali	13	27	40	-11,1
<b>Totale</b>	<b>2.227</b>	<b>2.270</b>	<b>4.497</b>	<b>-7,4</b>

*Nota:* I dati si riferiscono alla situazione rilevata al 31 gennaio 2016

*Fonte:* OML su dati Università degli Studi di Trento

*Tab. 3.14 - Totale iscritti ai corsi di primo e secondo livello presso l'Università di Trento per dipartimento e sesso (a.a. 2015/16) (valori assoluti e variazioni percentuali)*

	Maschi	Femmine	Totale	var. % su 2014/15
Centro Interdipartimentale Biologia Integrata - CIBio	128	146	274	+9,6
Centro Interdipartimentale Mente/Cervello - CIMec	26	33	59	-11,9
Dipartimento di Economia e Management	1.205	1.068	2.273	-1,1
Dipartimento di Fisica	308	68	376	-3,8
Dipartimento di Ingegneria Civile, Ambientale e Meccanica	1.250	597	1.847	-2,3
Dipartimento di Ingegneria e Scienza dell'Informazione	1.050	157	1.207	-2,9
Dipartimento di Ingegneria Industriale	803	93	896	+14,0
Dipartimento di Lettere e Filosofia	636	1.584	2.220	-5,6
Dipartimento di Matematica	202	220	422	-4,3
Dipartimento di Psicologia e Scienze Cognitive	298	690	988	-6,4
Dipartimento di Sociologia e Ricerca Sociale	481	1.075	1.556	+0,6
Facoltà di Giurisprudenza	967	1.790	2.757	+0,5
Scuola di Studi Internazionali	29	60	89	-8,2
<b>Totale</b>	<b>7.383</b>	<b>7.581</b>	<b>14.964</b>	<b>-1,3</b>

*Nota:* I dati si riferiscono alla situazione rilevata al 31 gennaio 2016

*Fonte:* OML su dati Università degli Studi di Trento



*Tab. 3.15 - Totale iscritti ai corsi di primo e secondo livello presso l'Università di Trento per dipartimento e provincia di provenienza (a.a. 2015/16) (valori assoluti)*

	Trento	Bolzano	Altre	Totale
Centro Interdipartimentale Biologia Integrata - CIBio	112	10	152	274
Centro Interdipartimentale Mente/Cervello - CIMec	3		56	59
Dipartimento di Economia e Management	872	127	1.274	2.273
Dipartimento di Fisica	134	16	226	376
Dipartimento di Ingegneria Civile, Ambientale e Meccanica	728	113	1.006	1.847
Dipartimento di Ingegneria e Scienza dell'Informazione	510	43	654	1.207
Dipartimento di Ingegneria Industriale	336	45	515	896
Dipartimento di Lettere e Filosofia	1.143	227	850	2.220
Dipartimento di Matematica	126	18	278	422
Dipartimento di Psicologia e Scienze Cognitive	342	65	581	988
Dipartimento di Sociologia e Ricerca Sociale	560	122	874	1.556
Facoltà di Giurisprudenza	606	166	1.985	2.757
Scuola di Studi Internazionali	12	5	72	89
<b>Totale</b>	<b>5.484</b>	<b>957</b>	<b>8.523</b>	<b>14.964</b>

*Nota:* I dati si riferiscono alla situazione rilevata al 31 gennaio 2016

*Fonte:* OML su dati Università degli Studi di Trento

*Tab. 3.16 – Laureati e diplomati presso l'Università di Trento per dipartimento (anno solare 2015) (valori assoluti)*

	Laureati
Centro Interdipartimentale Biologia Integrata - CIBio	76
Centro Interdipartimentale Mente/Cervello - CIMec	33
Dipartimento di Economia e Management	722
Dipartimento di Fisica	68
Dipartimento di Ingegneria Civile, Ambientale e Meccanica	335
Dipartimento di Ingegneria e Scienza dell'Informazione	251
Dipartimento di Ingegneria Industriale	202
Dipartimento di Lettere e Filosofia	664
Dipartimento di Matematica	106
Dipartimento di Psicologia e Scienze Cognitive	317
Dipartimento di Sociologia e Ricerca Sociale	440
Facoltà di Giurisprudenza	282
Scuola di Studi Internazionali	30
<b>Totale</b>	<b>3.526</b>

*Nota:* I dati si riferiscono alla situazione rilevata al 31 dicembre 2015

*Fonte:* OML su dati Università degli Studi di Trento

Tab. 3.17 - Residenti in provincia di Trento iscritti all'Università per area (aa.aa. 2010/11-2014/15) (valori assoluti e variazioni percentuali)

	2010/11	2011/12	2012/13	2013/14	2014/15	Var. % 14/15-13/14
Area Scientifica	1.373	1.400	1.372	1.349	1.383	+2,5
Area Medica	1.226	1.277	1.362	1.459	1.539	+5,5
Area Ingegneria e architettura	2.372	2.317	2.252	2.142	2.084	-2,7
Area Agraria	310	329	367	385	431	+11,9
Area Economica	1.920	1.781	1.722	1.645	1.556	-5,4
Area Politico-Sociale	1.602	1.589	1.460	1.391	1.309	-5,9
Area Giuridica	1.146	1.079	960	927	913	-1,5
Area Umanistica	3.926	3.835	3.460	3.417	3.466	+1,4
Area Scienze motorie	163	189	213	193	207	+7,3
Vecchio ordinamento	4	3	545	421	3	-99,3
Totale	14.042	13.799	13.713	13.329	12.891	-3,3

Nota: I dati sotto la voce 'Vecchio ordinamento' fino all'anno accademico 2011/2012 si riferiscono ai corsi interfaccoltà, mentre a partire dall'anno accademico 2012/2013 ai corsi del vecchio ordinamento non classificabili

Fonte: OML su dati ISPAT

Graf. 3.2 - Iscritti al primo anno dell'Università di Trento per sesso e tipo di indirizzo (a.a. 2015/16)

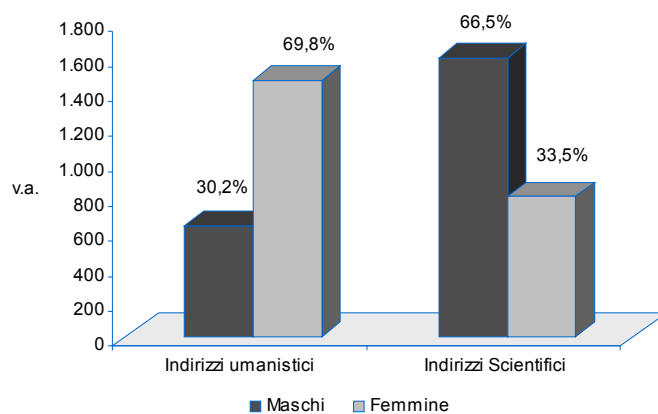

Nota: I dati si riferiscono alla situazione rilevata al 31 dicembre 2016

Fonte: OML su dati Università degli Studi di Trento

Graf. 3.3 - Laureati all'Università di Trento per dipartimento nel 2015 (valori assoluti)

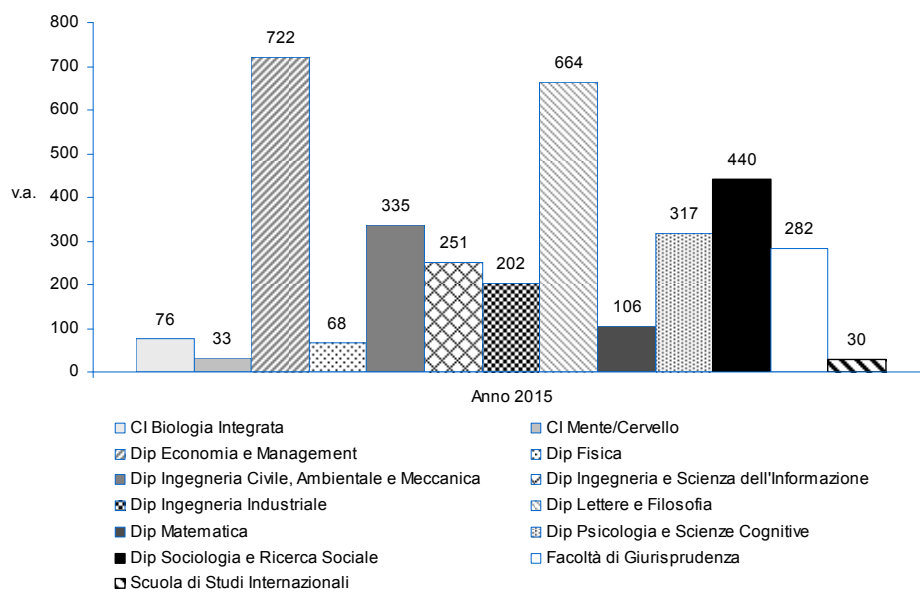

Fonte: OML su dati Università degli Studi di Trento



## DISOCCUPAZIONE-OCCUPAZIONE DALLE FONTI AMMINISTRATIVE DEI CPI

*Tab. 4.1 - Iscritti ai Centri per l'Impiego per sesso in provincia di Trento\* (2012-2016) (valori assoluti e percentuali)*

	2012		2013		2014		2015		2016	
	v.a.	%	v.a.	%	v.a.	%	v.a.	%	v.a.	%
Maschi	18.826	46,9	21.161	46,7	21.255	47,4	20.050	47,1	19.653	47,1
Femmine	21.344	53,1	24.197	53,3	23.556	52,6	22.481	52,9	22.079	52,9
Totale	40.170	100,0	45.358	100,0	44.811	100,0	42.531	100,0	41.732	100,0

\* Dato di stock al 31 dicembre, applicativo SPIL

Fonte: OML su dati Agenzia del Lavoro (Centri per l'Impiego) - PAT, applicativo SPIL

*Tab. 4.2 - Iscritti ai Centri per l'Impiego in provincia di Trento\* (2015-2016) (valori assoluti e percentuali, variazioni assolute e percentuali)*

	2015		2016		Var. 16/15	
	v.a.	%	v.a.	%	Var. ass.	Var. %
<b>Sesso</b>						
Maschi	20.050	47,1	19.653	47,1	-397	-2,0
Femmine	22.481	52,9	22.079	52,9	-402	-1,8
Totale	42.531	100,0	41.732	100,0	-799	-1,9
<b>Classi di età</b>						
meno di 25 anni	6.232	14,7	6.213	14,9	-19	-0,3
25-29 anni	5.505	12,9	5.521	13,2	+16	+0,3
30-54 anni	24.060	56,6	23.008	55,1	-1.052	-4,4
55 e oltre	6.734	15,8	6.990	16,7	+256	+3,8
<b>Cittadinanza</b>						
Italiani	28.703	67,5	27.982	67,1	-721	-2,5
Stranieri	13.828	32,5	13.750	32,9	-78	-0,6
di cui extracomunitari	9.717	22,8	9.624	23,1	-93	-1,0
<b>Condizione di provenienza</b>						
Disoccupato	36.493	85,8	35.501	85,1	-992	-2,7
Inoccupato	6.038	14,2	6.231	14,9	+193	+3,2

\* Dato di stock al 31 dicembre, applicativo SPIL

Fonte: OML su dati Agenzia del Lavoro (Centri per l'Impiego) - PAT, applicativo SPIL

*Tab. 4.3 - Iscritti ai Centri per l'Impiego per anzianità di iscrizione in provincia di Trento\* (2015-2016) (valori assoluti e percentuali, variazioni assolute e percentuali)*

	2015		2016		Var. 16/15	
	v.a.	%	v.a.	%	Var. ass.	Var. %
Fino a 5 mesi	10.606	24,9	10.180	24,4	-426	-4,0
Dai 6 mesi agli 11 mesi	6.261	14,7	6.113	14,6	-148	-2,4
Da 12 a 23 mesi ed oltre	25.664	60,3	25.439	61,0	-225	-0,9
di cui da almeno 24 mesi	16.721	39,3	15.239	36,5	-1.482	-8,9
<b>Totale</b>	<b>42.531</b>	<b>100,0</b>	<b>41.732</b>	<b>100,0</b>	<b>-799</b>	<b>-1,9</b>

\* Dato di stock al 31 dicembre, applicativo SPIL

Fonte: OML su dati Agenzia del Lavoro (Centri per l'Impiego) - PAT, applicativo SPIL

*Tab. 4.4 - Iscritti disoccupati ai Centri per l'Impiego per settore precedente di provenienza in provincia di Trento\* (2015-2016) (valori assoluti e percentuali, variazioni assolute e percentuali)*

	2015		2016		Var. 16/15	
	v.a.	%	v.a.	%	Var. ass.	Var. %
Agricoltura	2.939	8,1	3.053	8,6	+114	+3,9
Secondario	6.244	17,1	5.734	16,2	-510	-8,2
di cui Edilizia-estrattivo	3.427	9,4	3.159	8,9	-268	-7,8
Industria in senso stretto	2.817	7,7	2.575	7,3	-242	-8,6
Terziario	27.296	74,8	26.699	75,2	-597	-2,2
di cui Commercio	2.858	7,8	2.682	7,6	-176	-6,2
Pubblici esercizi	8.763	24,0	8.698	24,5	-65	-0,7
Servizi alle imprese	6.235	17,1	5.901	16,6	-334	-5,4
Altri servizi terziario	9.440	25,9	9.418	26,5	-22	-0,2
Settore mancante	14	0,0	15	0,0	+1	+7,1
<b>Totale</b>	<b>36.493</b>	<b>100,0</b>	<b>35.501</b>	<b>100,0</b>	<b>-992</b>	<b>-2,7</b>

\* Dato di stock al 31 dicembre, applicativo SPIL

Fonte: OML su dati Agenzia del Lavoro (Centri per l'Impiego) - PAT, applicativo SPIL

*Tab. 4.5 - Iscritti disoccupati ai Centri per l'Impiego per precedente contratto in provincia di Trento\* (2015-2016) (valori assoluti e percentuali, variazioni assolute e percentuali)*

	2015		2016		Var. 16/15	
	v.a.	%	v.a.	%	Var. ass.	Var. %
Apprendistato	1.239	3,4	1.232	3,5	-7	-0,6
Somministrazione (ex interinale)	2.480	6,8	2.473	7,0	-7	-0,3
Intermittente (a chiamata)	1.344	3,7	1.152	3,2	-192	-14,3
Tempo determinato	21.820	59,8	21.963	61,9	+143	+0,7
Tempo indeterminato	8.024	22,0	7.478	21,1	-546	-6,8
Altre forme contrattuali	454	1,2	460	1,3	+6	+1,3
Lavoro autonomo, parasubordinato (co.co, co.pro, occasionale)	1.132	3,1	743	2,1	-389	-34,4
<b>Totale</b>	<b>36.493</b>	<b>100,0</b>	<b>35.501</b>	<b>100,0</b>	<b>-992</b>	<b>-2,7</b>

\* Dato di stock al 31 dicembre, applicativo SPIL

Fonte: OML su dati Agenzia del Lavoro (Centri per l'Impiego) - PAT, applicativo SPIL

Tab. 4.6 - Flusso delle iscrizioni ai Centri per l'Impiego in provincia di Trento\* (2015-2016) (valori assoluti e percentuali, variazioni assolute e percentuali)

	2015		2016		Var. 16/15	
	v.a.	%	v.a.	%	Var. ass.	Var. %
<b>Sesso</b>						
Maschi	11.875	44,7	11.036	45,6	-839	-7,1
Femmine	14.705	55,3	13.170	54,4	-1.535	-10,4
Totale	26.580	100,0	24.206	100,0	-2.374	-8,9
<b>Classi di età</b>						
meno di 25 anni	5.486	20,6	4.649	19,2	-837	-15,3
25-29 anni	4.154	15,6	3.543	14,6	-611	-14,7
30-54 anni	14.600	54,9	13.332	55,1	-1.268	-8,7
55 e oltre	2.340	8,8	2.682	11,1	+342	+14,6
<b>Cittadinanza</b>						
Italiani	19.085	71,8	17.607	72,7	-1.478	-7,7
Stranieri	7.495	28,2	6.599	27,3	-896	-12,0
di cui extracomunitari	5.082	19,1	4.400	18,2	-682	-13,4
<b>Condizione di provenienza</b>						
Disoccupato	22.593	85,0	20.881	86,3	-1.712	-7,6
Inoccupato	3.987	15,0	3.325	13,7	-662	-16,6
<b>Settore provenienza disoccupati</b>						
Agricoltura	983	4,4	867	4,2	-116	-11,8
Estrattivo e costruzioni	2.174	9,6	1.714	8,2	-460	-21,2
Industria	1.514	6,7	1.342	6,4	-172	-11,4
Terziario	17.917	79,3	16.955	81,2	-962	-5,4
Settore mancante	5	0,0	3	0,0	-2	-40,0

\* Il Flusso è calcolato sui dodici mesi dell'anno

Fonte: OML su dati Agenzia del Lavoro (Centri per l'Impiego) - PAT, applicativo SPIL



Tab. 4.7 - Flusso in uscita degli iscritti ai Centri per l'Impiego in provincia di Trento\* (2015-2016) (valori assoluti e percentuali, variazioni assolute e percentuali)

	2015		2016		Var. 16/15	
	v.a.	%	v.a.	%	Var. ass.	Var. %
<b>Sesso</b>						
Maschi	10.550	44,8	8.884	44,9	-1.666	-15,8
Femmine	12.998	55,2	10.920	55,1	-2.078	-16,0
Totale	23.548	100,0	19.804	100,0	-3.744	-15,9
<b>Motivo uscita</b>						
Attività lavorativa	14.288	60,7	13.651	68,9	-637	-4,5
Rifuto politica attiva	1.245	5,3	306	1,5	-939	-75,4
Provvedimento di ufficio	7.595	32,3	5.386	27,2	-2.209	-29,1
Altro	420	1,8	461	2,3	+41	+9,8
<b>Uscite per lavoro</b>						
Maschi	6.433	45,0	6.186	45,3	-247	-3,8
Femmine	7.855	55,0	7.465	54,7	-390	-5,0
Totale	14.288	100,0	13.651	100,0	-637	-4,5
Fino a 29 anni	4.144	29,0	3.687	27,0	-457	-11,0
30-54 anni	8.820	61,7	8.296	60,8	-524	-5,9
55 anni e oltre	1.324	9,3	1.668	12,2	+344	+26,0
Italiani	10.960	76,7	10.784	79,0	-176	-1,6
Stranieri	3.328	23,3	2.867	21,0	-461	-13,9

\* Il Flusso è calcolato sui dodici mesi dell'anno

Fonte: OML su dati Agenzia del Lavoro (Centri per l'Impiego) - PAT, applicativo SPIL

Tab. 4.8 - Assunzioni per settore e comparto di attività in provincia di Trento nel 2016 (valori assoluti, variazioni assolute e percentuali)

	2016			Var. ass. 16/15			Var. % 16/14		
	Maschi	Femmine	Totale	Maschi	Femmine	Totale	Maschi	Femmine	Totale
Agricoltura	18.071	6.072	24.143	+873	+89	+962	+5,1	+1,5	+4,1
Secondario	14.112	3.752	17.864	+412	-96	+316	+3,0	-2,5	+1,8
di cui Estrattivo	584	64	648	-40	-11	-51	-6,4	-14,7	-7,3
Costruzioni	5.140	249	5.389	+365	-34	+331	+7,6	-12,0	+6,5
Industria	8.388	3.439	11.827	+87	-51	+36	+1,0	-1,5	+0,3
Terziario	36.645	55.148	91.793	+1.379	+423	+1.802	+3,9	+0,8	+2,0
di cui Commercio	4.063	4.438	8.501	-95	-684	-779	-2,3	-13,4	-8,4
Pubblici esercizi	15.804	21.661	37.465	+621	+475	+1.096	+4,1	+2,2	+3,0
Servizi alle imprese	4.416	5.270	9.686	+395	+669	+1.064	+9,8	+14,5	+12,3
Altri servizi terziario	12.362	23.779	36.141	+458	-37	+421	+3,8	-0,2	+1,2
Totale	68.828	64.972	133.800	+2.664	+416	+3.080	+4,0	+0,6	+2,4

Fonte: OML su dati Agenzia del Lavoro (Centri per l'Impiego) - PAT

Tab. 4.9 - Assunzioni per settore di attività in provincia di Trento (2009-2016) (valori assoluti)

	2009	2010	2011	2012	2013	2014	2015	2016
<b>Maschi</b>								
Agricoltura	12.958	12.887	13.890	14.339	15.895	17.240	17.198	18.071
Industria	13.895	15.611	15.053	12.335	12.237	12.192	13.700	14.112
Altre attività	32.911	34.728	34.316	34.205	31.846	31.141	35.266	36.645
Totale	59.764	63.226	63.259	60.879	59.978	60.573	66.164	68.828
<b>Femmine</b>								
Agricoltura	5.792	5.545	5.726	5.762	5.968	5.973	5.983	6.072
Industria	2.804	3.819	3.493	3.332	3.237	3.357	3.848	3.752
Altre attività	61.725	61.450	62.513	61.761	56.672	53.731	54.725	55.148
Totale	70.321	70.814	71.732	70.855	65.877	63.061	64.556	64.972
<b>Totale</b>								
Agricoltura	18.750	18.432	19.616	20.101	21.863	23.213	23.181	24.143
Industria	16.699	19.430	18.546	15.667	15.474	15.549	17.548	17.864
Altre attività	94.636	96.178	96.829	95.966	88.518	84.872	89.991	91.793
Totale	130.085	134.040	134.991	131.734	125.855	123.634	130.720	133.800

Fonte: OML su dati Agenzia del Lavoro (Centri per l'Impiego) - PAT

Tab. 4.10 - Cessazioni per settore e comparto di attività in provincia di Trento nel 2016 (valori assoluti, variazioni assolute e percentuali)

	2016			Var. ass. 16/15			Var. % 16/15		
	Maschi	Femmine	Totale	Maschi	Femmine	Totale	Maschi	Femmine	Totale
Agricoltura	18.297	6.085	24.382	+944	+19	+963	+5,4	+0,3	+4,1
Secondario	15.139	3.916	19.055	+325	-262	+63	+2,2	-6,3	+0,3
di cui Estrattivo	601	42	643	-55	-7	-62	-8,4	-14,3	-8,8
Costruzioni	5.625	267	5.892	+215	-84	+131	+4,0	-23,9	+2,3
Industria	8.913	3.607	12.520	+165	-171	-6	+1,9	-4,5	-0,0
Terziario	35.693	54.705	90.398	+562	-687	-125	+1,6	-1,2	-0,1
di cui Commercio	3.931	4.471	8.402	-158	-671	-829	-3,9	-13,0	-9,0
Pubblici esercizi	15.432	21.239	36.671	+507	-114	+393	+3,4	-0,5	+1,1
Servizi alle imprese	4.238	5.264	9.502	+338	+554	+892	+8,7	+11,8	+10,4
Altri servizi terziario	12.092	23.731	35.823	-125	-456	-581	-1,0	-1,9	-1,6
Totale	69.129	64.706	133.835	+1.831	-930	+901	+2,7	-1,4	+0,7

Fonte: OML su dati Agenzia del Lavoro (Centri per l'Impiego) - PAT

Tab. 4.11 - Cessazioni per settore di attività in provincia di Trento (2009-2016) (valori assoluti)

	2009	2010	2011	2012	2013	2014	2015	2016
<b>Maschi</b>								
Agricoltura	12.992	12.859	13.875	14.343	16.424	17.779	17.353	18.297
Industria	15.587	16.626	15.652	14.213	13.711	14.282	14.814	15.139
Altre attività	33.144	34.504	32.129	35.072	32.461	32.977	35.131	35.693
Totale	61.723	63.989	61.656	63.628	62.596	65.038	67.298	69.129
<b>Femmine</b>								
Agricoltura	5.875	5.558	5.711	5.721	6.082	6.076	6.066	6.085
Industria	3.368	3.840	3.625	3.669	3.555	3.747	4.178	3.916
Altre attività	62.198	60.976	62.039	62.060	57.975	56.500	55.392	54.705
Totale	71.441	70.374	71.375	71.450	67.612	66.323	65.636	64.706
<b>Totale</b>								
Agricoltura	18.867	18.417	19.586	20.064	22.506	23.855	23.419	24.382
Industria	18.955	20.466	19.277	17.882	17.266	18.029	18.992	19.055
Altre attività	95.342	95.480	94.168	97.132	90.436	89.477	90.523	90.398
Totale	133.164	134.363	133.031	135.078	130.208	131.361	132.934	133.835

Fonte: OML su dati Agenzia del Lavoro (Centri per l'Impiego) - PAT

Tab. 4.12 - Assunzioni, cessazioni e saldi occupazionali per settore e comparto di attività in provincia di Trento nel 2016 (valori assoluti e variazioni assolute)

	Assunzioni	Cessazioni	Saldi occupaz.	Diff. Saldi occup. 16/25
Agricoltura	24.143	24.382	-239	-1
Secondario	17.864	19.055	-1.191	+253
di cui Estrattivo	648	643	5	+11
Costruzioni	5.389	5.892	-503	+200
Industria	11.827	12.520	-693	+42
Terziario	91.793	90.398	1.395	+1.927
di cui Commercio	8.501	8.402	99	+50
Pubblici esercizi	37.465	36.671	794	+703
Servizi alle imprese	9.686	9.502	184	+172
Altri servizi terziario	36.141	35.823	318	+1.002
Totale	133.800	133.835	-35	+2.179

Fonte: OML su dati Agenzia del Lavoro (Centri per l'Impiego) - PAT

Tab. 4.13 - Incidenza delle assunzioni per settore di attività in provincia di Trento (2009-2016) (valori percentuali)

	2009	2010	2011	2012	2013	2014	2015	2016
Agricoltura	14,4	13,8	14,5	15,3	17,4	18,8	17,7	18,0
Industria	12,8	14,5	13,7	11,9	12,3	12,6	13,4	13,4
Altre attività	72,8	71,8	71,8	72,8	70,3	68,6	68,8	68,6
Totale	100,0	100,0	100,0	100,0	100,0	100,0	100,0	100,0

Fonte: OML su dati Agenzia del Lavoro (Centri per l'Impiego) - PAT

*Tab. 4.14 - Incidenza delle cessazioni per settore di attività in provincia di Trento (2009-2016) (valori percentuali)*

	2009	2010	2011	2012	2013	2014	2015	2016
Agricoltura	14,2	13,7	14,7	14,9	17,3	18,2	17,6	18,2
Industria	14,2	15,2	14,5	13,2	13,3	13,7	14,3	14,2
Altre attività	71,6	71,1	70,8	71,9	69,5	68,1	68,1	67,5
Totale	100,0	100,0	100,0	100,0	100,0	100,0	100,0	100,0

Fonte: OML su dati Agenzia del Lavoro (Centri per l'Impiego) - PAT

*Tab. 4.15 - Assunzioni per classi di età in provincia di Trento (2016-2015) (valori assoluti, variazioni assolute e percentuali)*

	2016			Var. ass. 16/15			Var.% 16/15		
	Maschi	Femmine	Totale	Maschi	Femmine	Totale	Maschi	Femmine	Totale
15-24	15.616	11.271	26.887	+1.004	+289	+1.293	+6,9	+2,6	+5,1
25-29	10.161	9.062	19.223	+177	-112	+65	+1,8	-1,2	+0,3
30-34	8.520	7.914	16.434	-253	-459	-712	-2,9	-5,5	-4,2
35-49	22.780	24.704	47.484	+426	+175	+601	+1,9	+0,7	+1,3
50-54	5.468	6.151	11.619	+472	+118	+590	+9,4	+2,0	+5,3
55 e oltre	6.283	5.870	12.153	+838	+405	+1.243	+15,4	+7,4	+11,4
Totale	68.828	64.972	133.800	+2.664	+416	+3.080	+4,0	+0,6	+2,4

Fonte: OML su dati Agenzia del Lavoro (Centri per l'Impiego) - PAT

*Tab. 4.16 - Cessazioni per classi di età in provincia di Trento nel 2016 (valori assoluti, variazioni assolute e percentuali)*

	2016			Var. ass. 16/15			Var.% 16/15		
	Maschi	Femmine	Totale	Maschi	Femmine	Totale	Maschi	Femmine	Totale
15-24	15.598	10.931	26.529	+783	-21	+762	+5,3	-0,2	+3,0
25-29	10.324	9.066	19.390	+178	-167	+11	+1,8	-1,8	+0,1
30-34	8.698	8.012	16.710	-265	-490	-755	-3,0	-5,8	-4,3
35-49	22.840	24.856	47.696	+124	-407	-283	+0,5	-1,6	-0,6
50-54	5.480	6.094	11.574	+458	-46	+412	+9,1	-0,7	+3,7
55 e oltre	6.189	5.747	11.936	+553	+201	+754	+9,8	+3,6	+6,7
Totale	69.129	64.706	133.835	+1.831	-930	+901	+2,7	-1,4	+0,7

Fonte: OML su dati Agenzia del Lavoro (Centri per l'Impiego) - PAT

Tab. 4.17 - Assunzioni per settore e mese in provincia di Trento (2015-2016)  
(valori assoluti)

	2015				2016			
	Agricoltura	Industria	Altre attività	Totale	Agricoltura	Industria	Altre attività	Totale
Gennaio	571	1.732	5.869	8.172	646	1.459	5.801	7.906
Febbraio	377	1.069	4.609	6.055	400	1.151	4.340	5.891
Marzo	698	1.385	5.570	7.653	776	1.399	6.269	8.444
Aprile	702	1.642	7.165	9.509	738	1.591	6.301	8.630
Maggio	701	1.502	6.060	8.263	646	1.512	6.588	8.746
Giugno	2.790	1.614	11.163	15.567	3.004	1.745	11.018	15.767
Luglio	1.452	1.505	9.495	12.452	1.754	1.636	10.011	13.401
Agosto	2.684	1.290	3.705	7.679	1.879	1.506	3.680	7.065
Settembre	11.574	1.519	9.806	22.899	11.856	1.557	9.787	23.200
Ottobre	847	1.415	4.635	6.897	1.659	1.409	5.036	8.104
Novembre	453	1.404	5.007	6.864	393	1.634	5.394	7.421
Dicembre	332	1.471	16.907	18.710	392	1.265	17.568	19.225
Totale	23.181	17.548	89.991	130.720	24.143	17.864	91.793	133.800

Fonte: OML su dati Agenzia del Lavoro (Centri per l'Impiego) - PAT

Tab. 4.18 - Cessazioni per settore e mese in provincia di Trento (2015-2016)  
(valori assoluti)

	2015				2016			
	Agricoltura	Industria	Altre attività	Totale	Agricoltura	Industria	Altre attività	Totale
Gennaio	151	927	6.414	7.492	197	782	5.804	6.783
Febbraio	134	1.108	4.242	5.484	184	1.121	3.937	5.242
Marzo	264	1.258	9.934	11.456	344	1.237	11.672	13.253
Aprile	332	1.413	9.721	11.466	346	1.317	8.168	9.831
Maggio	590	1.298	4.311	6.199	567	1.499	4.079	6.145
Giugno	1.328	1.222	7.547	10.097	1.106	1.449	7.495	10.050
Luglio	2.794	1.688	3.821	8.303	3.307	1.446	3.914	8.667
Agosto	831	1.732	10.749	13.312	886	1.801	10.535	13.222
Settembre	3.817	1.582	13.419	18.818	3.228	1.558	13.928	18.714
Ottobre	10.850	1.700	7.590	20.140	11.698	1.606	7.622	20.926
Novembre	1.011	1.656	5.359	8.026	1.305	1.494	5.651	8.450
Dicembre	1.317	3.408	7.416	12.141	1.214	3.745	7.593	12.552
Totale	23.419	18.992	90.523	132.934	24.382	19.055	90.398	133.835

Fonte: OML su dati Agenzia del Lavoro (Centri per l'Impiego) - PAT

Tab. 4.19 - Assunzioni per grandi gruppi di professioni\* e settore di attività in provincia di Trento (2015-2016) (valori assoluti)

	2015				2016			
	Agricoltura	Industria	Altre attività	Totale	Agricoltura	Industria	Altre attività	Totale
Dirigenti, professioni intellettuali e scientifiche	14	263	12.480	12.757	20	238	12.103	12.361
Professioni tecniche	27	897	4.923	5.847	33	865	5.067	5.965
Impiegati	64	1.298	6.817	8.179	86	1.231	6.553	7.870
Professioni commerciali e servizi	217	582	38.162	38.961	207	566	39.682	40.455
Operai specializzati	2.120	6.137	3.409	11.666	2.221	5.814	3.428	11.463
Conduuttori di impianti e macchine	319	4.975	3.610	8.904	317	3.553	3.465	7.335
Professioni non qualificate	20.420	3.396	20.590	44.406	21.259	5.597	21.495	48.351
<b>Totale</b>	<b>23.181</b>	<b>17.548</b>	<b>89.991</b>	<b>130.720</b>	<b>24.143</b>	<b>17.864</b>	<b>91.793</b>	<b>133.800</b>

\* Codice professioni a 1 cifra CP 2011 ISTAT

Fonte: OML su dati Agenzia del Lavoro (Centri per l'Impiego) - PAT

Tab. 4.20 - Assunzioni per grandi gruppi di professioni\* e genere in provincia di Trento nel 2016 (valori assoluti, variazioni assolute e percentuali)

	2016			Var. ass. 16/15			Var. % 16/15		
	Maschi	Femmine	Totale	Maschi	Femmine	Totale	Maschi	Femmine	Totale
Dirigenti, professioni intellettuali, scientifiche e di elevata specializzazione	2.755	9.606	12.361	-58	-338	-396	-2,1	-3,4	-3,1
Professioni tecniche	2.745	3.220	5.965	-129	+247	+118	-4,5	+8,3	+2,0
Professioni esecutive nel lavoro di ufficio	3.085	4.785	7.870	+16	-325	-309	+0,5	-6,4	-3,8
Professioni qualificate nelle attività commerciali e dei servizi	15.472	24.983	40.455	+1.065	+429	+1.494	+7,4	+1,7	+3,8
Artigiani, operai specializzati e agricoltori	7.986	3.477	11.463	-214	+11	-203	-2,6	+0,3	-1,7
Conduuttori di impianti industriali, operai macchine fisse e mobili, conducenti di veicoli	6.329	1.006	7.335	-886	-683	-1.569	-12,3	-40,4	-17,6
Professioni non qualificate	30.456	17.895	48.351	+2.870	+1.075	+3.945	+10,4	+6,4	+8,9
<b>Totale</b>	<b>68.828</b>	<b>64.972</b>	<b>133.800</b>	<b>+2.664</b>	<b>+416</b>	<b>+3.080</b>	<b>+4,0</b>	<b>+0,6</b>	<b>+2,4</b>

\* Codice professioni a 1 cifra CP 2011 ISTAT

Fonte: OML su dati Agenzia del Lavoro (Centri per l'Impiego) - PAT

Tab. 4.21 - Graduatoria delle assunzioni complessive per gruppi di professioni\* e sesso in provincia di Trento (2015-2016) (valori assoluti e percentuali, variazioni percentuali)

Maschi	2015		2016		Var. % 15-16
	Numero assunzioni	%	Numero assunzioni	%	
Prof. non qualif. in agricoltura, allevamento, foreste	17.629	26,6	18.617	27,0	+5,6
Professioni qualificate attività ricettive e ristorazione	10.941	16,5	11.632	16,9	+6,3
Professioni non qualificate del commercio e servizi	7.170	10,8	7.612	11,1	+6,2
Professioni non qual. in edilizia, miniere, industria	2.479	3,7	3.937	5,7	+58,8
Operai dell'industria estrattiva e dell'edilizia	3.668	5,5	3.691	5,4	+0,6
Cond. di veicoli, macchinari mobili e sollevamento	3.442	5,2	3.539	5,1	+2,8
Professioni qualificate del commercio	2.334	3,5	2.556	3,7	+9,5
Operai metalmeccanici specializzati	2.151	3,3	1.965	2,9	-8,6
Operai semiquil.macch. per lavor.in serie e montag.	1.791	2,7	1.857	2,7	+3,7
Specialisti della formazione e ricerca	1.601	2,4	1.774	2,6	+10,8
Professioni tecniche scientifiche, ingegneristiche e produzione	1.441	2,2	1.313	1,9	-8,9
Operai spec. agricoltura, allevamento, pesca, foreste	1.210	1,8	1.252	1,8	+3,5
Impiegati addetti alla gestione amministrativa, contabile	975	1,5	1.162	1,7	+19,2
Professioni nei servizi culturali, di sicurezza e alla persona	830	1,3	1.092	1,6	+31,6
Impiegati addetti alla segreteria e macchine di ufficio	1.151	1,7	1.032	1,5	-10,3
Primi 15 gruppi di professioni	59.818	90,4	63.031	91,6	+5,4
Altri gruppi di professioni	6.346	9,6	5.797	8,4	-8,7
Totale	66.164	100,0	68.828	100,0	+4,0

Femmine	2015		2016		Var. % 15-16
	Numero assunzioni	%	Numero assunzioni	%	
Professioni qualificate attività ricettive e ristorazione	14.101	21,8	14.683	22,6	+4,1
Professioni non qualificate del commercio e servizi	10.076	15,6	10.557	16,2	+4,8
Specialisti della formazione e della ricerca	9.015	14,0	8.775	13,5	-2,7
Prof. non qualif. in agricoltura, allevamento, foreste	4.893	7,6	4.881	7,5	-0,2
Professioni qualificate del commercio	4.638	7,2	4.739	7,3	+2,2
Prof qualif.servizi culturali, di sicurezza e pulizia alla persona	4.739	7,3	4.592	7,1	-3,1
Impiegati addetti alla segreteria e macchine di ufficio	3.354	5,2	2.924	4,5	-12,8
Prof non qualif.attività domestiche, ricreative, culturali	1.623	2,5	1.617	2,5	-0,4
Operai spec. agricoltura, allevamento, pesca, foreste	1.575	2,4	1.542	2,4	-2,1
Operai dell'industria estrattiva e dell'edilizia	1.360	2,1	1.506	2,3	+10,7
Professioni tecniche servizi pubblici e alla persona	1.414	2,2	1.505	2,3	+6,4
Impieg. addetti a movimento denaro e assistenza clienti	1.310	2,0	1.422	2,2	+8,5
Professioni tecniche nelle scienze della salute e della vita	876	1,4	1.016	1,6	+16,0
Professioni non qual. in edilizia, miniere, industria	789	1,2	982	1,5	+24,5
Professioni qualificate nei servizi sanitari e sociali	821	1,3	827	1,3	+0,7
Primi 15 gruppi di professioni	60.628	94,9	61.568	94,8	+1,6
Altri gruppi di professioni	3.928	5,1	3.404	5,2	-13,3
Totale	64.556	100,0	64.972	100,0	+0,6

segue



continua

Totale	2015		2016		
	Numero assunzioni	%	Numero assunzioni	%	Var. % 15-16
Professioni qualificate attività ricettive e ristorazione	25.042	19,2	26.315	19,7	+5,1
Prof. non qualif. in agricoltura, allevamento, foreste	22.267	17,0	23.356	17,5	+4,9
Professioni non qualificate del commercio e servizi	17.246	13,2	18.169	13,6	+5,4
Specialisti della formazione e della ricerca	10.616	8,1	10.549	7,9	-0,6
Professioni qualificate del commercio	7.073	5,4	7.148	5,3	+1,1
Prof qualif.servizi culturali, di sicurezza e pulizia alla persona	5.842	4,5	5.973	4,5	+2,2
Operai dell'industria estrattiva e dell'edilizia	5.028	3,8	5.197	3,9	+3,4
Professioni non qual. in edilizia, miniere, industria	2.962	2,3	4.919	3,7	+66,1
Impiegati addetti alla segreteria e macchine di ufficio	4.505	3,4	3.956	3,0	-12,2
Cond. di veicoli, macchinari mobili e sollevamento	3.569	2,7	3.641	2,7	+2,0
Operai spec. agricoltura, allevamento, pesca, foreste	2.785	2,1	2.794	2,1	+0,3
Operai semiqualeficati di macchinari fissi per lavorazione in serie	2.624	2,0	2.606	1,9	-0,7
Professioni tecniche servizi pubblici e alla persona	2.132	1,7	2.185	1,6	+2,5
Impieg. addetti a movimento denaro e assistenza clienti	2.090	1,7	2.071	1,5	-0,9
Operai metalmeccanici specializzati	2.266	1,8	2.028	1,5	-10,5
Primi 15 gruppi di professioni	116.489	89,1	120.907	90,4	+3,8
Altri gruppi di professioni	21.662	16,6	12.893	9,6	-40,5
	130.720	100,0	133.800	100,0	+2,4

\* Codice professioni a 2 cifre CP 2011 ISTAT

Fonte: OML su dati Agenzia del Lavoro (Centri per l'Impiego) - PAT

Tab. 4.22 - Caratteristiche delle assunzioni per tipo di contratto in provincia di Trento nel 2016 (valori assoluti e percentuali, variazioni assolute e percentuali)

	Assunzioni 2016	Incid. %	Var. ass. 16/15	Var. % 16/15
A tempo indeterminato	14.417	10,8	-3.551	-19,8
di cui In senso stretto	9.167	6,9	-4.482	-32,8
Intermittente	191	0,1	-45	-19,1
Apprendistato	5.059	3,8	+976	+23,9
A termine	119.383	89,2	+6.631	+5,9
di cui Intermittente	5.274	3,9	-261	-4,7
Somministrazione	14.902	11,1	+1.187	+8,7
Altro determinato	99.207	74,1	+5.705	+6,1
Totale assunzioni	133.800	100,0	+3.080	+2,4

Fonte: OML su dati Agenzia del Lavoro (Centri per l'Impiego) - PAT

Tab. 4.23 - Assunzioni per grandi gruppi di figure professionali\* e contratto in provincia di Trento nel 2016 (valori assoluti e valori percentuali)

	Tempo indeterminato		Apprendistato		Somministrazione (ex interinale)		Chiamata (intermittente)		Altro tempo determinato		Totale	
	v.a.	%	v.a.	%	v.a.	%	v.a.	%	v.a.	%	v.a.	%
Dirigenti, professioni intellettuali, scientifiche e di elevata specializzazione	843	6,8	83	0,7	222	1,8	27	0,2	11.186	90,5	12.361	100,0
Professioni tecniche	818	13,7	329	5,5	557	9,3	99	1,7	4.162	69,8	5.965	100,0
Professioni esecutive nel lavoro di ufficio	926	11,8	597	7,6	986	12,5	171	2,2	5.190	65,9	7.870	100,0
Professioni qualificate nelle attività commerciali e dei servizi	2.999	7,4	2.985	7,4	3.774	9,3	3.005	7,4	27.692	68,5	40.455	100,0
Artigiani, operai specializzati e agricoltori	1.337	11,7	807	7,0	1.438	12,5	264	2,3	7.617	66,4	11.463	100,0
Conduttori di impianti industriali, operai macchine fisse e mobili, conducenti di veicoli	545	7,4	131	1,8	2.537	34,6	584	8,0	3.538	48,2	7.335	100,0
Professioni non qualificate	1.699	3,5	127	0,3	5.388	11,1	1.315	2,7	39.822	82,4	48.351	100,0
<b>Totale</b>	<b>9.167</b>	<b>6,9</b>	<b>5.059</b>	<b>3,8</b>	<b>14.902</b>	<b>11,1</b>	<b>5.465</b>	<b>4,1</b>	<b>99.207</b>	<b>74,1</b>	<b>133.800</b>	<b>100,0</b>

\* Codice professioni a 1 cifra CP 2011 ISTAT

Fonte: OML su dati Agenzia del Lavoro (Centri per l'Impiego) - PAT

Tab. 4.24 - Distribuzione per tipologia contrattuale e per comparto delle assunzioni in provincia di Trento nel 2016 (valori assoluti e percentuali)

	Tempo indeterminato		Apprendistato		Somministrazione (ex interinale)		Chiamata (intermittente)		Altri contratti a termine		Totale	
	v.a.	%	v.a.	%	v.a.	%	v.a.	%	v.a.	%	v.a.	%
Agricoltura	139	1,5	18	0,4	180	1,2	47	0,9	23.759	23,9	24.143	18,0
Estrattivo	129	1,4	40	0,8	124	0,8	15	0,3	340	0,3	648	0,5
Edilizia	1.055	11,5	404	8,0	392	2,6	121	2,2	3.417	3,4	5.389	4,0
Industria	894	9,8	537	10,6	6.942	46,6	145	2,7	3.309	3,3	11.827	8,8
Commercio	788	8,6	584	11,5	1.741	11,7	413	7,6	4.975	5,0	8.501	6,4
Pubblici esercizi e alberghiero	730	8,0	2.656	52,5	865	5,8	3.448	63,1	29.766	30,0	37.465	28,0
Servizi alle imprese	1.066	11,6	281	5,6	2.537	17,0	454	8,3	5.348	5,4	9.686	7,2
Altri servizi del terziario	4.366	47,6	539	10,7	2.121	14,2	822	15,0	28.293	28,5	36.141	27,0
<b>Totale</b>	<b>9.167</b>	<b>100,0</b>	<b>5.059</b>	<b>100,0</b>	<b>14.902</b>	<b>100,0</b>	<b>5.465</b>	<b>100,0</b>	<b>99.207</b>	<b>100,0</b>	<b>133.800</b>	<b>100,0</b>

Fonte: OML su dati Agenzia del Lavoro (Centri per l'Impiego) - PAT

Tab. 4.25 - Assunzioni con contratto a tempo indeterminato per sesso, classi di età e settore in provincia di Trento (2012-2016) (valori assoluti e percentuali, variazioni percentuali)

	2012		2013		2014		2015		2016		Var. % 16-15
	v.a.	%	v.a.	%	v.a.	%	v.a.	%	v.a.	%	
<b>Sesso</b>											
Maschi	4.008	43,0	3.754	43,8	3.545	43,3	6.827	50,0	4.362	47,6	-36,1
Femmine	5.322	57,0	4.826	56,2	4.642	56,7	6.822	50,0	4.805	52,4	-29,6
Totale	9.330	100,0	8.580	100,0	8.187	100,0	13.649	100,0	9.167	100,0	-32,8
<b>Classi di età</b>											
<25	750	8,0	656	7,6	569	7,0	1.530	11,2	660	7,2	-56,9
25-29	1.115	12,0	1.048	12,2	888	10,8	1.969	14,4	968	10,6	-50,8
30-34	1.323	14,2	1.194	13,9	1.124	13,7	2.018	14,8	1.236	13,5	-38,8
35-39	1.403	15,0	1.233	14,4	1.206	14,7	1.831	13,4	1.265	13,8	-30,9
40-54	3.550	38,0	3.288	38,3	3.320	40,6	4.708	34,5	3.559	38,8	-24,4
>=55	1.189	12,7	1.161	13,5	1.080	13,2	1.593	11,7	1.479	16,1	-7,2
Totale	9.330	100,0	8.580	100,0	8.187	100,0	13.649	100,0	9.167	100,0	-32,8
<b>Settori</b>											
Agricoltura	134	1,4	182	2,1	126	1,5	158	1,2	139	1,5	-12,0
Secondario	1.866	20,0	1.886	22,0	1.821	22,2	3.385	24,8	2.078	22,7	-38,6
Terziario	7.330	78,6	6.512	75,9	6.240	76,2	10.106	74,0	6.950	75,8	-31,2
Totale	9.330	100,0	8.580	100,0	8.187	100,0	13.649	100,0	9.167	100,0	-32,8

Fonte: OML su dati Agenzia del Lavoro (Centri per l'Impiego) - PAT

Tab. 4.26 - Assunzioni con contratto di apprendistato per sesso, classi di età, settori e tipologia in provincia di Trento (2012-2016) (valori assoluti e percentuali, variazioni percentuali)

	2012		2013		2014		2015		2016		Var. % 16-15
	v.a.	%	v.a.	%	v.a.	%	v.a.	%	v.a.	%	
<b>Sesso</b>											
Maschi	2.195	56,4	2.140	55,7	2.401	55,8	2.188	53,6	2.691	53,2	+23,0
Femmine	1.696	43,6	1.703	44,3	1.904	44,2	1.895	46,4	2.368	46,8	+25,0
Totale	3.891	100,0	3.843	100,0	4.305	100,0	4.083	100,0	5.059	100,0	+23,9
<b>Classi di età</b>											
fino a 18 anni	544	14,0	417	10,9	432	10,0	423	10,4	529	10,5	+25,1
19-24 anni	2.455	63,1	2.447	63,7	2.869	66,6	2.688	65,8	3.224	63,7	+19,9
25 anni e oltre	892	22,9	979	25,5	1.004	23,3	972	23,8	1.306	25,8	+34,4
Totale	3.891	100,0	3.843	100,0	4.305	100,0	4.083	100,0	5.059	100,0	+23,9
<b>Settori</b>											
Agricoltura	4	0,1	16	0,4	13	0,3	12	0,3	18	0,4	+50,0
Secondario	1.038	26,7	928	24,1	1.033	24,0	814	19,9	981	19,4	+20,5
Terziario	2.849	73,2	2.899	75,4	3.259	75,7	3.257	79,8	4.060	80,3	+24,7
Totale	3.891	100,0	3.843	100,0	4.305	100,0	4.083	100,0	5.059	100,0	+23,9
<b>Tipologia*</b>											
Apprendistato per la qualifica o il diploma professionale	-	-	-	-	95	2,2	120	2,9	120	2,4	0,0
Apprendistato professionalizzante	-	-	-	-	4.207	97,7	3.962	97,0	4.935	97,5	+24,6
Apprendistato di alta formazione	-	-	-	-	3	0,1	1	0,0	4	0,1	+300,0
Totale	-	-	-	-	4.305	100,0	4.083	100,0	5.059	100,0	+23,9

\* La distinzione in queste tre tipologie di apprendistato esiste dal 2014

Fonte: OML su dati Agenzia del Lavoro (Centri per l'Impiego) - PAT

Tab. 4.27 - Assunzioni con contratto di somministrazione (ex interinale) per sesso, classi di età e settore in provincia di Trento (2012-2016) (valori assoluti e percentuali, variazioni percentuali)

	2012		2013		2014		2015		2016		Var. % 16-15
	v.a.	%	v.a.	%	v.a.	%	v.a.	%	v.a.	%	
<b>Sesso</b>											
Maschi	5.257	56,0	5.914	56,0	6.232	54,6	7.484	54,6	8.585	57,6	+14,7
Femmine	4.131	44,0	4.653	44,0	5.191	45,4	6.231	45,4	6.317	42,4	+1,4
Totale	9.388	100,0	10.567	100,0	11.423	100,0	13.715	100,0	14.902	100,0	+8,7
<b>Classi di età</b>											
<25	2.795	29,8	3.106	29,4	3.223	28,2	3.687	26,9	4.295	28,8	+16,5
25-29	1.769	18,8	1.981	18,7	2.066	18,1	2.423	17,7	2.580	17,3	+6,5
30-34	1.413	15,1	1.521	14,4	1.625	14,2	2.116	15,4	2.012	13,5	-4,9
35-39	1.244	13,3	1.387	13,1	1.439	12,6	1.671	12,2	1.786	12,0	+6,9
40-54	1.918	20,4	2.194	20,8	2.618	22,9	3.372	24,6	3.780	25,4	+12,1
>=55	249	2,7	378	3,6	452	4,0	446	3,3	449	3,0	-1,3
Totale	9.388	100,0	10.567	100,0	11.423	100,0	13.715	100,0	14.902	100,0	+8,7
<b>Settori</b>											
Agricoltura	255	2,7	225	2,1	166	1,5	232	1,7	180	1,2	-22,4
Secondario	5.016	53,4	5.813	55,0	6.056	53,0	6.823	49,7	7.458	50,0	+9,3
Terziario	4.117	43,9	4.529	42,9	5.201	45,5	6.660	48,6	7.264	48,7	+9,1
Totale	9.388	100,0	10.567	100,0	11.423	100,0	13.715	100,0	14.902	100,0	+8,7

Fonte: OML su dati Agenzia del Lavoro (Centri per l'Impiego) - PAT

Tab. 4.28 - Assunzioni con contratto di lavoro intermittente (a chiamata) per sesso, classi di età e settore in provincia di Trento (2012-2016) (valori assoluti e percentuali, variazioni percentuali)

	2012		2013		2014		2015		2016		Var. % 16-15
	v.a.	%	v.a.	%	v.a.	%	v.a.	%	v.a.	%	
<b>Sesso</b>											
Maschi	4.913	41,4	3.146	42,3	2.730	42,8	2.509	43,5	2.414	44,2	-3,8
Femmine	6.946	58,6	4.295	57,7	3.647	57,2	3.262	56,5	3.051	55,8	-6,5
Totale	11.859	100,0	7.441	100,0	6.377	100,0	5.771	100,0	5.465	100,0	-5,3
<b>Classi di età</b>											
<25	4.136	34,9	2.598	34,9	2.207	34,6	1.952	33,8	1.751	32,0	-10,3
25-29	1.696	14,3	1.102	14,8	910	14,3	813	14,1	722	13,2	-11,2
30-34	1.149	9,7	721	9,7	629	9,9	525	9,1	510	9,3	-2,9
35-39	1.113	9,4	698	9,4	605	9,5	510	8,8	465	8,5	-8,8
40-54	2.659	22,4	1.634	22,0	1.441	22,6	1.400	24,3	1.374	25,1	-1,9
>=55	1.106	9,3	688	9,2	585	9,2	571	9,9	643	11,8	+12,6
Totale	11.859	100,0	7.441	100,0	6.377	100,0	5.771	100,0	5.465	100,0	-5,3
<b>Settori</b>											
Agricoltura	81	0,7	29	0,4	34	0,5	41	0,7	47	0,9	+14,6
Secondario	586	4,9	304	4,1	303	4,8	234	4,1	281	5,1	+20,1
Terziario	11.192	94,4	7.108	95,5	6.040	94,7	5.496	95,2	5.137	94,0	-6,5
Totale	11.859	100,0	7.441	100,0	6.377	100,0	5.771	100,0	5.465	100,0	-5,3

Fonte: OML su dati Agenzia del Lavoro (Centri per l'Impiego) - PAT

Tab. 4.29 - Assunzioni con contratto di lavoro a tempo determinato per sesso, classi di età e settore in provincia di Trento (2012-2016) (valori assoluti e percentuali, variazioni percentuali)

	2012		2013		2014		2015		2016		Var. % 16-15
	v.a.	%	v.a.	%	v.a.	%	v.a.	%	v.a.	%	
<b>Sesso</b>											
Maschi	44.506	45,8	45.024	47,2	45.665	48,9	47.156	50,4	50.776	51,2	+7,7
Femmine	52.760	54,2	50.400	52,8	47.677	51,1	46.346	49,6	48.431	48,8	+4,5
Totale	97.266	100,0	95.424	100,0	93.342	100,0	93.502	100,0	99.207	100,0	+6,1
<b>Classi di età</b>											
<25	16.715	17,2	15.860	16,6	15.494	16,6	15.314	16,4	4.284	4,3	-72,0
25-29	14.440	14,8	13.572	14,2	13.279	14,2	13.041	13,9	3.603	3,6	-72,4
30-34	14.739	15,2	14.234	14,9	13.546	14,5	12.428	13,3	3.524	3,6	-71,6
35-39	13.741	14,1	13.381	14,0	12.660	13,6	12.338	13,2	3.657	3,7	-70,4
40-54	35.955	37,0	31.269	32,8	36.316	38,9	38.038	40,7	81.322	82,0	+113,8
>=55	1.676	1,7	7.108	7,4	2.047	2,2	2.343	2,5	2.817	2,8	+20,2
Totale	97.266	100,0	95.424	100,0	93.342	100,0	93.502	100,0	99.207	100,0	+6,1
<b>Settori</b>											
Agricoltura	19.627	20,2	21.411	22,4	22.874	24,5	22.738	24,3	23.759	23,9	+4,5
Secondario	7.161	7,4	6.543	6,9	6.336	6,8	6.292	6,7	7.066	7,1	+12,3
Terziario	70.478	72,5	67.470	70,7	64.132	68,7	64.472	69,0	68.382	68,9	+6,1
Totale	97.266	100,0	95.424	100,0	93.342	100,0	93.502	100,0	99.207	100,0	+6,1

Fonte: OML su dati Agenzia del Lavoro (Centri per l'Impiego) - PAT

Tab. 4.30 - Assunzioni con contratto di lavoro a tempo parziale per sesso, classi di età e settore in provincia di Trento (2012-2016) (valori assoluti e percentuali, variazioni percentuali)

	2012		2013		2014		2015		2016		Var. % 16-15
	v.a.	%	v.a.	%	v.a.	%	v.a.	%	v.a.	%	
<b>Sesso</b>											
Maschi	7.722	23,5	8.631	25,1	8.716	26,0	10.604	28,8	11.717	30,2	+10,5
Femmine	25.174	76,5	25.796	74,9	24.861	74,0	26.194	71,2	27.106	69,8	+3,5
Totale	32.896	100,0	34.427	100,0	33.577	100,0	36.798	100,0	38.823	100,0	+5,5
<b>Classi di età</b>											
<25	5.748	17,5	5.812	16,9	5.837	17,4	6.488	17,6	7.257	18,7	+11,9
25-29	4.595	14,0	4.792	13,9	4.746	14,1	5.195	14,1	5.405	13,9	+4,0
30-34	4.782	14,5	4.845	14,1	4.545	13,5	4.687	12,7	4.861	12,5	+3,7
35-39	4.602	14,0	4.848	14,1	4.519	13,5	4.770	13,0	4.903	12,6	+2,8
40-54	10.725	32,6	11.266	32,7	11.092	33,0	12.391	33,7	12.714	32,7	+2,6
>=55	2.444	7,4	2.864	8,3	2.838	8,5	3.267	8,9	3.683	9,5	+12,7
Totale	32.896	100,0	34.427	100,0	33.577	100,0	36.798	100,0	38.823	100,0	+5,5
<b>Settori</b>											
Agricoltura	887	2,7	915	2,7	833	2,5	853	2,3	912	2,3	+6,9
Secondario	1.532	4,7	1.744	5,1	1.864	5,6	2.649	7,2	2.469	6,4	-6,8
Terziario	30.477	92,6	31.768	92,3	30.880	92,0	33.296	90,5	35.442	91,3	+6,4
Totale	32.896	100,0	34.427	100,0	33.577	100,0	36.798	100,0	38.823	100,0	+5,5

Fonte: OML su dati Agenzia del Lavoro (Centri per l'Impiego) - PAT

Tab. 4.31 - Contratti di apprendistato stabilizzati dopo 15 mesi per sesso e classi di età in provincia di Trento nel 2015 (valori assoluti e percentuali)

	Assunti con apprendistato I sem. 2014	Occupati a settembre 2015								Non occupati a settembre 2015	
		con stesso apprendistato		con altro apprendistato		a tempo indeterminato		con altri contratti		v.a.	%
		v.a.	%	v.a.	%	v.a.	%	v.a.	%		
<b>Sesso</b>											
Maschi	1.047	474	45,3	188	18,0	54	5,2	80	7,6	251	24,0
Femmine	862	290	33,6	168	19,5	32	3,7	78	9,0	294	34,1
Totale	1.909	764	40,0	356	18,6	86	4,5	158	8,3	545	28,5
<b>Classi di età</b>											
fino a 19 anni	323	106	32,8	74	22,9	17	5,3	19	5,9	107	33,1
20-24 anni	1.077	423	39,3	216	20,1	47	4,4	81	7,5	310	28,8
25 anni e oltre	509	235	46,2	66	13,0	22	4,3	58	11,4	128	25,1
Totale	1.909	764	40,0	356	18,6	86	4,5	158	8,3	545	28,5

Fonte: OML su dati Agenzia del Lavoro (Centri per l'Impiego) - PAT

Tab. 4.32 - Contratti di apprendistato stabilizzati dopo 27 mesi per sesso e classi di età in provincia di Trento nel 2016 (valori assoluti e percentuali)

	Assunti con apprendistato I sem. 2014	Occupati a settembre 2016								Non occupati a settembre 2016	
		con stesso apprendistato		con altro apprendistato		a tempo indeterminato		con altri contratti		v.a.	%
		v.a.	%	v.a.	%	v.a.	%	v.a.	%		
<b>Sesso</b>											
Maschi	1.047	353	33,7	203	19,4	86	8,2	115	11,0	290	27,7
Femmine	862	208	24,1	183	21,2	66	7,7	84	9,7	321	37,2
Totale	1.909	561	29,4	386	20,2	152	8,0	199	10,4	611	32,0
<b>Classi di età</b>											
fino a 19 anni	323	76	23,5	91	28,2	22	6,8	25	7,7	109	33,7
19-24 anni	1.077	317	29,4	217	20,1	89	8,3	99	9,2	355	33,0
25 anni e oltre	509	168	33,0	78	15,3	41	8,1	75	14,7	147	28,9
Totale	1.909	561	29,4	386	20,2	152	8,0	199	10,4	611	32,0

Fonte: OML su dati Agenzia del Lavoro (Centri per l'Impiego) - PAT

Tab. 4.33 - Contratti di somministrazione (ex interinale)\* stabilizzati dopo 15 mesi per sesso e classi di età in provincia di Trento nel 2015 (valori assoluti e percentuali)

	Assunti con somministrazione I sem. 2014 v.a.	Occupati a settembre 2015								Non occupati a settembre 2015	
		altra somministrazione		apprendistato		a tempo indeterminato		con altri contratti		v.a.	%
		v.a.	%	v.a.	%	v.a.	%	v.a.	%	v.a.	%
<b>Sesso</b>											
Maschi	1.651	233	14,1	83	5,0	284	17,2	251	15,2	800	48,5
Femmine	1.204	122	10,1	32	2,7	178	14,8	206	17,1	666	55,3
Totale	2.855	355	12,4	115	4,0	462	16,2	457	16,0	1.466	51,3
<b>Classi di età</b>											
15-24	829	117	14,1	81	9,8	107	12,9	128	15,4	396	47,8
25-34	940	119	12,7	34	3,6	163	17,3	150	16,0	474	50,4
35-54	990	116	11,7	0	0,0	179	18,1	166	16,8	529	53,4
55 e oltre	96	3	3,1	0	0,0	13	13,5	13	13,5	67	69,8
Totale	2.855	355	12,4	115	4,0	462	16,2	457	16,0	1.466	51,3

\* Il contratto di somministrazione di lavoro (introdotto dal decreto 276/03) sostituisce di fatto il contratto di lavoro temporaneo

Fonte: OML su dati Agenzia del Lavoro (Centri per l'Impiego) - PAT

Tab. 4.34 - Contratti di somministrazione (ex interinale)\* stabilizzati dopo 27 mesi per sesso e classi di età in provincia di Trento nel 2016 (valori assoluti e percentuali)

	Assunti con apprendistato I sem. 2014 v.a.	Occupati a settembre 2016								Non occupati a settembre 2016	
		con stesso apprendistato		con altro apprendistato		a tempo indeterminato		con altri contratti		v.a.	%
		v.a.	%	v.a.	%	v.a.	%	v.a.	%	v.a.	%
<b>Sesso</b>											
Maschi	1.047	353	33,7	203	19,4	86	8,2	115	11,0	290	27,7
Femmine	862	208	24,1	183	21,2	66	7,7	84	9,7	321	37,2
Totale	1.909	561	29,4	386	20,2	152	8,0	199	10,4	611	32,0
<b>Classi di età</b>											
fino a 19 anni	323	76	23,5	91	28,2	22	6,8	25	7,7	109	33,7
19-24 anni	1.077	317	29,4	217	20,1	89	8,3	99	9,2	355	33,0
25 anni e oltre	509	168	33,0	78	15,3	41	8,1	75	14,7	147	28,9
Totale	1.909	561	29,4	386	20,2	152	8,0	199	10,4	611	32,0

\* Il contratto di somministrazione di lavoro (introdotto dal decreto 276/03) sostituisce di fatto il contratto di lavoro temporaneo

Fonte: OML su dati Agenzia del Lavoro (Centri per l'Impiego) - PAT



Tab. 4.35 - Contratti di lavoro a tempo determinato\* stabilizzati dopo 15 mesi per sesso e classi di età in provincia di Trento nel 2015 (valori assoluti e percentuali)

	Assunti a tempo determinato I sem. 2014	Occupati a settembre 2015				Non occupati a settembre 2015		
		v.a.	a tempo indeterminato		con altri contratti		v.a.	%
			v.a.	%	v.a.	%		
<b>Sesso</b>								
Maschi	16.309	1.923	11,8	6.476	39,7	7.910	48,5	
Femmine	15.330	1.389	9,1	4.958	32,3	8.983	58,6	
Totale	31.639	3.312	10,5	11.434	36,1	16.893	53,4	
<b>Classi di età</b>								
15-24	5.464	514	9,4	1.727	31,6	3.223	59,0	
25-34	8.956	1.097	12,2	3.003	33,5	4.856	54,2	
35-54	14.289	1.505	10,5	5.431	38,0	7.353	51,5	
55 e oltre	2.930	196	6,7	1.273	43,4	1.461	49,9	
Totale	31.639	3.312	10,5	11.434	36,1	16.893	53,4	

\* Escluse le assunzioni con contratto di lavoro temporaneo, di apprendistato, formazione e lavoro e inserimento

Fonte: OML su dati Agenzia del Lavoro (Centri per l'Impiego) - PAT

Tab. 4.36 - Contratti di lavoro a tempo determinato\* stabilizzati dopo 27 mesi per sesso e classi di età in provincia di Trento nel 2016 (valori assoluti e percentuali)

	Assunti a tempo determinato I sem. 2014	Occupati a settembre 2016				Non occupati a settembre 2016		
		v.a.	a tempo indeterminato		con altri contratti		v.a.	%
			v.a.	%	v.a.	%		
<b>Sesso</b>								
Maschi	16.309	2.602	16,0	5.632	34,5	8.075	49,5	
Femmine	15.330	2.002	13,1	4.584	29,9	8.744	57,0	
Totale	31.639	4.604	14,6	10.216	32,3	16.819	53,2	
<b>Classi di età</b>								
15-24	5.464	736	13,5	1.566	28,7	3.162	57,9	
25-34	8.956	1.546	17,3	2.630	29,4	4.780	53,4	
35-54	14.289	2.040	14,3	4.919	34,4	7.330	51,3	
55 e oltre	2.930	282	9,6	1.101	37,6	1.547	52,8	
Totale	31.639	4.604	14,6	10.216	32,3	16.819	53,2	

\* Escluse le assunzioni con contratto di lavoro temporaneo, di apprendistato, formazione e lavoro e inserimento

Fonte: OML su dati Agenzia del Lavoro (Centri per l'Impiego) - PAT



## IMMIGRAZIONE

Tab. 5.1 - Popolazione 15 anni e oltre per nazionalità, condizione e sesso in provincia di Trento nel 2016 (valori assoluti arrotondati alle centinaia)

	Italiani	Stranieri	Totale
<b>Forze di lavoro</b>			
Maschi	125.000	13.200	138.200
Femmine	98.800	11.200	110.000
Totale	223.800	24.400	248.200
<b>Occupati</b>			
Maschi	117.800	11.300	129.000
Femmine	93.100	9.200	102.200
Totale	210.800	20.400	231.200
<b>In cerca di occupazione</b>			
Maschi	7.200	2.000	9.200
Femmine	5.700	2.100	7.800
Totale	13.000	4.000	17.000
<b>Non forze di lavoro</b>			
Maschi	77.500	4.200	81.700
Femmine	113.000	9.700	122.700
Totale	190.500	13.900	204.400
<b>Popolazione 15 anni e oltre</b>			
Maschi	202.500	17.400	219.900
Femmine	211.800	21.000	232.700
Totale	414.300	38.400	452.600

Fonte: OML su dati Rilevazione sulle Forze lavoro media annua Istat-ISPAT

Tab. 5.2 - Popolazione 15-64 anni per nazionalità, condizione e sesso in provincia di Trento nel 2016 (valori assoluti arrotondati alle centinaia)

	Italiani	Stranieri	Totale
<b>Forze di lavoro</b>			
Maschi	121.400	13.200	134.600
Femmine	98.000	10.900	108.900
Totale	219.400	24.100	243.500
<b>Occupati</b>			
Maschi	114.300	11.300	125.600
Femmine	92.300	8.800	101.100
Totale	206.600	20.100	226.700
<b>In cerca di occupazione</b>			
Maschi	7.100	2.000	9.100
Femmine	5.700	2.100	7.800
Totale	12.800	4.000	16.800
<b>Non forze di lavoro</b>			
Maschi	33.800	3.700	37.500
Femmine	53.500	8.800	62.300
Totale	87.300	12.400	99.700
<b>Popolazione 15-64 anni</b>			
Maschi	155.200	16.900	172.100
Femmine	151.400	19.700	171.100
Totale	306.700	36.500	343.200

Fonte: OML su dati Rilevazione sulle Forze lavoro media annua Istat-ISPAT

Tab. 5.3 - Tassi di attività, di occupazione e disoccupazione per nazionalità e sesso in provincia di Trento nel 2016 (valori percentuali)

	Italiani	Stranieri	Totale
<b>Tasso di attività*</b>			
Maschi	78,2	78,3	78,2
Femmine	64,7	55,4	63,6
Totale	71,5	66,0	70,9
<b>Tasso di occupazione*</b>			
Maschi	73,6	66,7	73,0
Femmine	60,9	44,9	59,1
Totale	67,4	55,0	66,0
<b>Tasso di disoccupazione**</b>			
Maschi	5,8	14,8	6,6
Femmine	5,8	18,4	7,1
Totale	5,8	16,5	6,8

\* Calcolato sulla popolazione 15-64 anni

\*\* Calcolato sulla popolazione 15 anni e oltre

Fonte: OML su dati Rilevazione sulle Forze lavoro media annua Istat-ISPAT

Tab. 5.4 - Tassi di attività, di occupazione e di disoccupazione per nazionalità e aree territoriali nel 2016 (valori percentuali)

	Italiani	Stranieri	Totale
<b>Tasso di attività*</b>			
Trento	71,5	66,0	70,9
Nord-Est	71,6	70,8	71,5
Italia	64,3	70,4	64,9
<b>Tasso di occupazione*</b>			
Trento	67,4	55,0	66,0
Nord-Est	67,3	61,3	66,5
Italia	57,0	59,5	57,2
<b>Tasso di disoccupazione**</b>			
Trento	5,8	16,5	6,8
Nord-Est	5,8	13,4	6,8
Italia	11,2	15,4	11,7

\* Calcolato sulla popolazione 15-64 anni

\*\* Calcolato sulla popolazione 15 anni e oltre

Fonte: OML su dati Rilevazione sulle Forze lavoro media annua Istat-ISPAT

Tab. 5.5 - Tasso di attività per nazionalità e classe di età in provincia di Trento nel 2016 (valori percentuali)

	Italiani	Stranieri	Totale
15-34	54,8	55,4	54,9
35-54	89,1	75,6	87,6
55 e oltre	24,5	49,9	25,2
Totale (15-64)	71,5	66,0	70,9

Fonte: OML su dati Rilevazione sulle Forze lavoro media annua Istat-ISPAT

*Tab. 5.6 - Tasso di occupazione per nazionalità e classe di età in provincia di Trento nel 2016 (valori percentuali)*

	Italiani	Stranieri	Totale
15-34	48,5	44,9	48,0
35-54	85,5	63,6	83,1
55 e oltre	23,5	45,0	24,1
Totale (15-64)	67,4	55,0	66,0

Fonte: OML su dati Rilevazione sulle Forze lavoro media annua Istat-ISPAT

*Tab. 5.7 - Tasso di disoccupazione per nazionalità e classe di età in provincia di Trento nel 2016 (valori percentuali)*

	Italiani	Stranieri	Totale
15-34	11,4	19,0	12,5
35-54	4,0	15,9	5,1
55 e oltre	4,0	9,8	4,3
Totale (15-64)	5,8	16,5	6,8

Fonte: OML su dati Rilevazione sulle Forze lavoro media annua Istat-ISPAT

Tab. 5.8 - Occupazione alle dipendenze e autonoma per nazionalità e sesso in provincia di Trento nel 2016 (valori assoluti e percentuali)

	Maschi		Femmine		Totale	
	v.a.	% col	v.a.	% col	v.a.	% col
<b>Italiani</b>						
Dipendente	83.400	70,8	81.200	87,2	164.600	78,1
Autonoma	34.300	29,2	11.900	12,8	46.200	21,9
<b>Totale</b>	<b>117.800</b>	<b>100,0</b>	<b>93.100</b>	<b>100,0</b>	<b>210.800</b>	<b>100,0</b>
<b>Stranieri</b>						
Dipendente	9.700	86,1	8.700	95,2	18.400	90,2
Autonoma	1.600	13,9	-	-	2.000	9,8
<b>Totale</b>	<b>11.300</b>	<b>100,0</b>	<b>9.200</b>	<b>100,0</b>	<b>20.400</b>	<b>100,0</b>
<b>Totale</b>						
Dipendente	93.100	72,2	89.900	87,9	183.000	79,1
Autonoma	35.900	27,8	12.300	12,1	48.300	20,9
<b>Totale</b>	<b>129.000</b>	<b>100,0</b>	<b>102.200</b>	<b>100,0</b>	<b>231.200</b>	<b>100,0</b>

Nota: I valori di campionamento non attendibili sono stati omessi

Fonte: OML su dati Rilevazione sulle Forze lavoro media annua Istat-ISPAT

Tab. 5.9 - Occupati per nazionalità, sesso e ramo di attività in provincia di Trento nel 2016 (valori assoluti e percentuali)

	Italiani						Stranieri						Totale					
	Maschi		Femmine		Totale		Maschi		Femmine		Totale		Maschi		Femmine		Totale	
	v.a.	%	v.a.	%	v.a.	%	v.a.	%	v.a.	%	v.a.	%	v.a.	%	v.a.	%	v.a.	%
Agricoltura	7.300	6,2	1.400	1,5	8.700	4,1	-	-	-	-	-	-	7.800	6,0	1.700	1,6	9.400	4,1
Industria	41.800	35,5	9.500	10,3	51.400	24,4	5.400	48,2	-	-	6.000	29,3	47.300	36,6	10.100	9,9	57.400	24,8
di cui Manifatturiero	29.100	24,8	8.200	8,8	37.400	17,7	3.000	27,0	-	-	3.600	17,5	32.200	25,0	8.700	8,5	40.900	17,7
Costruzioni	12.700	10,8	1.300	1,4	14.000	6,7	2.400	21,2	-	-	2.400	11,9	15.100	11,7	1.400	1,4	16.500	7,1
Altre Attività	68.600	58,3	82.100	88,2	150.700	71,5	5.300	47,5	8.400	91,3	13.700	67,1	74.000	57,3	90.400	88,5	164.400	71,1
di cui Commercio	15.800	13,4	11.300	12,1	27.100	12,8	1.300	11,5	-	-	2.000	9,9	17.100	13,3	12.000	11,7	29.100	12,6
P.e.	5.000	4,2	7.100	7,6	12.000	5,7	1.100	9,7	2.100	23,2	3.200	15,8	6.100	4,7	9.200	9,0	15.300	6,6
<b>Totale</b>	<b>117.800</b>	<b>100,0</b>	<b>93.100</b>	<b>100,0</b>	<b>210.800</b>	<b>100,0</b>	<b>11.300</b>	<b>100,0</b>	<b>9.200</b>	<b>100,0</b>	<b>20.400</b>	<b>100,0</b>	<b>129.000</b>	<b>100,0</b>	<b>102.200</b>	<b>100,0</b>	<b>231.200</b>	<b>100,0</b>

Nota: I valori di campionamento non attendibili sono stati omessi

Fonte: OML su dati Rilevazione sulle Forze lavoro media annua Istat-ISPAT

Tab. 5.10 - Occupazione a tempo pieno e parziale\* per nazionalità e sesso in provincia di Trento nel 2016 (valori percentuali)

	Italiani	Stranieri	Totale
<b>Tempo parziale</b>			
Maschi	7,1	10,0	7,4
Femmine	40,4	50,2	41,3
Totale	21,8	28,0	22,4
<b>Tempo pieno</b>			
Maschi	92,9	90,0	92,6
Femmine	59,6	49,8	58,7
Totale	78,2	72,0	77,6
<b>Totale</b>			
Maschi	100,0	100,0	100,0
Femmine	100,0	100,0	100,0
Totale	100,0	100,0	100,0

\* Calcolata sull'occupazione complessiva

Fonte: OML su dati Rilevazione sulle Forze lavoro media annua Istat-ISPAT

Tab. 5.11 - Occupazione temporanea e permanente\* per nazionalità e sesso in provincia di Trento nel 2016 (valori percentuali)

	Italiani	Stranieri	Totale
<b>Tempo determinato</b>			
Maschi	14,1	26,3	15,4
Femmine	18,1	24,2	18,7
Totale	16,0	25,3	17,0
<b>Tempo indeterminato</b>			
Maschi	85,9	73,7	84,6
Femmine	81,9	75,8	81,3
Totale	84,0	74,7	83,0
<b>Totale</b>			
Maschi	100,0	100,0	100,0
Femmine	100,0	100,0	100,0
Totale	100,0	100,0	100,0

\* Calcolata sull'occupazione alle dipendenze

Fonte: OML su dati Rilevazione sulle Forze lavoro media annua Istat-ISPAT



Tab. 5.12 - Occupazione per nazionalità e qualifica in provincia di Trento nel 2016 (valori assoluti e percentuali)

	Italiani		Stranieri		Totale	
	v.a.	%	v.a.	%	v.a.	%
Dirigente	3.000	1,4	-	-	3.100	1,3
Quadro	12.600	6,0	-	-	12.700	5,5
Impiegato	81.800	38,8	1.900	9,3	83.700	36,2
Operaio	65.900	31,3	16.000	78,5	81.900	35,4
Apprendista	1.300	0,6	-	-	1.600	0,7
Imprenditore	1.600	0,8	-	-	1.600	0,7
Libero professionista	11.600	5,5	-	-	11.800	5,1
Lavoratore in proprio	27.500	13,1	1.300	6,5	28.900	12,5
Socio coop	-	-	-	-	-	-
Coadiuvante familiare	3.100	1,5	-	-	3.300	1,4
Co.co.co	1.200	0,6	-	-	1.400	0,6
Prestatore d'opera	-	-	-	-	-	-
<b>Totale</b>	<b>210.800</b>	<b>100,0</b>	<b>20.400</b>	<b>100,0</b>	<b>231.200</b>	<b>100,0</b>

Nota: I valori di campionamento non attendibili sono stati omessi

Fonte: OML su dati Rilevazione sulle Forze lavoro media annua Istat-ISPAT

Tab. 5.13 - Permessi di soggiorno concessi in provincia di Trento nel 2016 (valori assoluti, percentuali e variazioni percentuali)

	Motivi di lavoro			Motivi diversi dal lavoro			Totale		
	v.a.	% riga	% col.	v.a.	% riga	% col.	v.a.	% col.	Var. % 16-15
Europa Centro-Orientale*	1.518	36,6	44,2	2.625	63,4	33,1	4.143	36,4	-15,7
Asia	889	29,6	25,9	2.116	70,4	26,6	3.005	26,4	+5,1
Maghreb	526	30,7	15,3	1.185	69,3	14,9	1.711	15,0	+1,8
Altri Paesi africani	262	14,9	7,6	1.500	85,1	18,9	1.762	15,5	+8,8
Centro-Sud America	216	32,1	6,3	456	67,9	5,7	672	5,9	-21,6
Nord America	13	22,0	0,4	46	78,0	0,6	59	0,5	-3,3
Oceania	7	46,7	0,2	8	53,3	0,1	15	0,1	-21,1
Apolidi	0	0	0,0	6	100,0	0,1	6	0,1	+500,0
<b>Totale</b>	<b>3.431</b>	<b>30,2</b>	<b>100,0</b>	<b>7.942</b>	<b>69,8</b>	<b>100,0</b>	<b>11.373</b>	<b>100,0</b>	<b>-5,3</b>

\* Albania, Bielorussia, Bosnia-Erzegovina, Kosovo, Macedonia, Moldavia, Montenegro, Russia, Serbia, Turchia, Ucraina

Fonte: OML su dati Ministero degli Interni (Questura di Trento)

Tab. 5.14 - Stranieri iscritti alle anagrafi comunali in provincia di Trento per sesso e Comunità di Valle al 31 dicembre 2016 (valori assoluti e variazioni percentuali)

	Maschi	Femmine	Totale	Var. % 16-15
Valle di Fiemme	589	716	1.305	-3,0
Primiero	164	227	391	-5,3
Valsugana e Tesino	781	832	1.613	-5,4
Alta Valsugana e Bersntol	1.643	1.979	3.622	-6,1
Valle di Cembra	349	446	795	-11,9
Valle di Non	1.621	1.973	3.594	-2,9
Valle di Sole	554	676	1.230	-2,5
Giudicarie	1.210	1.429	2.639	-8,1
Alto Garda e Ledro	2.116	2.747	4.863	-3,1
Vallagarina	3.874	4.366	8.240	-6,2
General de Fascia	260	369	629	-0,6
Altopiani Cimbri	100	150	250	+2,0
Rotaliana-Königsberg	1.540	1.724	3.264	-2,0
Paganella	118	169	287	-2,0
Val d'Adige	6.155	6.874	13.029	-2,4
Valle dei Laghi	319	386	705	-5,7
<b>Totale</b>	<b>21.393</b>	<b>25.063</b>	<b>46.456</b>	<b>-4,1</b>

Fonte: OML su dati ISPAT

Tab. 5.15 - Acquisizioni di cittadinanza italiana da parte di stranieri residenti in provincia di Trento per genere (1994 - 2015) (valori assoluti, percentuali e variazioni percentuali)

	1994	1995	2000	2005	2010	2011	2012	2013	2014	2015	Var. % 15-14
Maschi	39	44	79	256	636	564	566	817	1.050	1.668	+58,9
Femmine	53	60	123	229	608	555	678	967	1.006	1.624	+61,4
<b>Totale</b>	<b>92</b>	<b>104</b>	<b>202</b>	<b>485</b>	<b>1.244</b>	<b>1.119</b>	<b>1.244</b>	<b>1.784</b>	<b>2.056</b>	<b>3.292</b>	<b>+60,1</b>
Tasso di acquisizione della cittadinanza italiana*	16,4	15,5	16,6	17,7	27,0	23,0	27,1	36,6	40,4	65,7	

\* Rapporto tra acquisizioni di cittadinanza e popolazione straniera residente a inizio anno moltiplicato per mille

Fonte: OML su dati ISPAT

Graf. 5.1 - Permessi di soggiorno per provenienza in provincia di Trento (2007-2016)

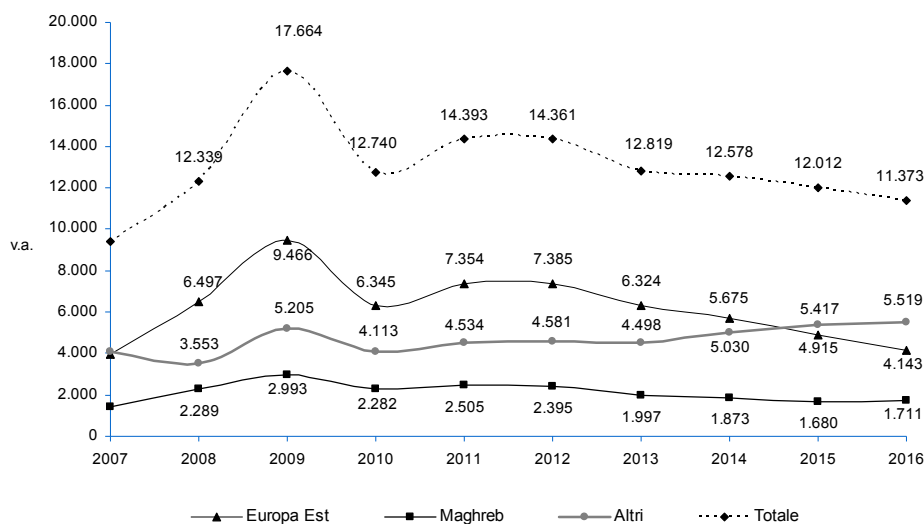

Fonte: OML su dati Ministero degli Interni (Questura di Trento)

Graf. 5.2 - Stranieri iscritti alle anagrafi comunali per sesso in provincia di Trento (2007-2016)

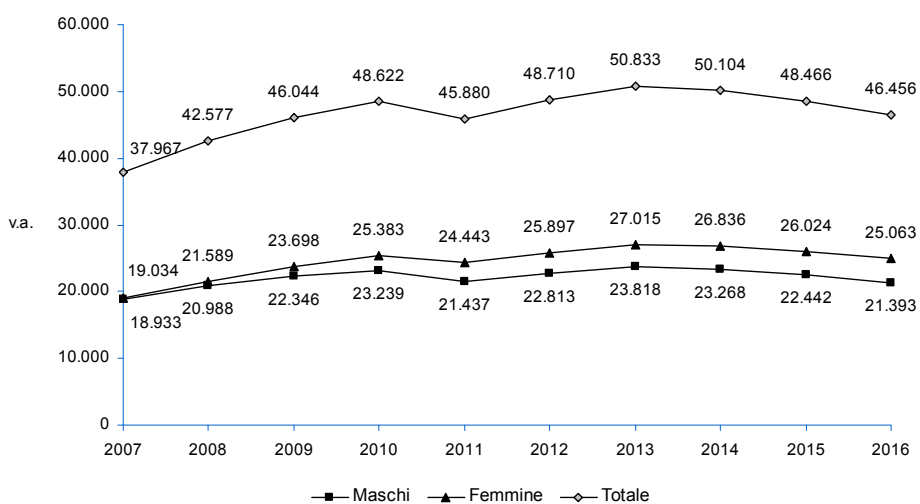

Fonte: OML su dati ISPAT

Graf. 5.3 - Incidenza percentuale degli stranieri iscritti alle anagrafi comunali sulla popolazione residente in provincia di Trento (2007-2016)

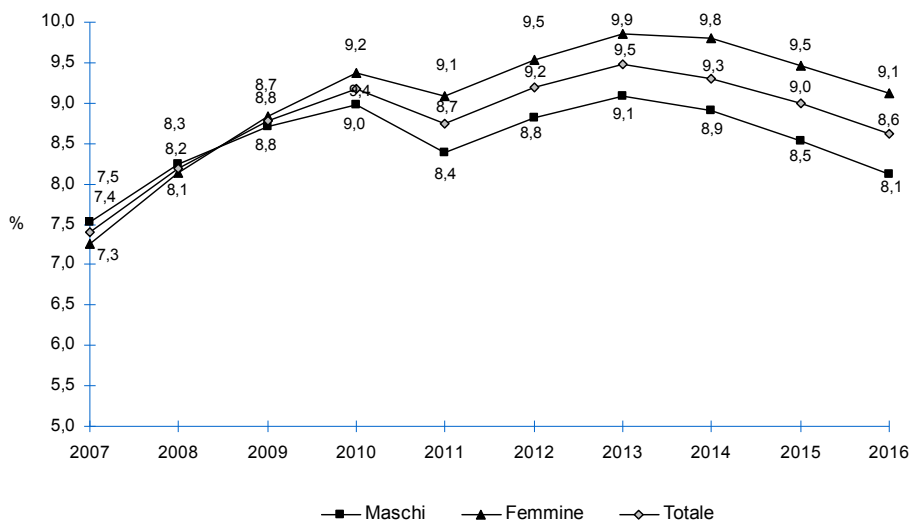

Fonte: OML su dati ISPAT

Tab. 5.16 - Alunni stranieri iscritti nelle scuole della provincia di Trento (a.s. 2015/16) (valori assoluti e variazioni percentuali)

	Scuola Infanzia	Scuola Primaria	Scuola Secondaria di primo grado	Scuola Secondaria di secondo grado	Centri di formazione professionale	Totale
Unione Europea	465	741	350	385	200	2.141
Europa Centro-Orientale	825	1.400	795	672	510	4.202
Maghreb	507	820	407	281	181	2.196
Altri paesi africani	107	103	51	40	51	352
Asia	338	506	234	185	137	1.400
Centro-Sud America	74	126	120	131	106	557
Nord America e Oceania	2	10	3	1	2	18
<b>Totale</b>	<b>2.318</b>	<b>3.706</b>	<b>1.960</b>	<b>1.695</b>	<b>1.187</b>	<b>10.866</b>
Var. % 15/16-14/15	-4,3	+2,2	-0,8	-1,0	+0,1	-0,5

Fonte: OML su dati ISPAT

Tab. 5.17 - Cittadini stranieri iscritti al collocamento in provincia di Trento al 31 dicembre 2016 (valori assoluti e percentuali)

	Maschi			Femmine			Totale	
	v.a.	% riga	% col.	v.a.	% riga	% col.	v.a.	% col.
<b>Comunitari</b>								
Meno di 20 anni	16	64,0	1,1	9	36,0	0,3	25	0,6
Da 20 a 24	93	40,4	6,3	137	59,6	5,2	230	5,6
Da 25 a 39	693	36,1	46,7	1.226	63,9	46,4	1.919	46,5
40 e oltre	681	34,9	45,9	1.271	65,1	48,1	1.952	47,3
Totale	1.483	35,9	100,0	2.643	64,1	100,0	4.126	100,0
<b>Extracomunitari</b>								
Meno di 20 anni	90	75,0	2,0	30	25,0	0,6	120	1,2
Da 20 a 24	706	58,3	15,8	505	41,7	9,8	1.211	12,6
Da 25 a 39	1.935	42,8	43,3	2.591	57,2	50,3	4.526	47,0
40 e oltre	1.737	46,1	38,9	2.030	53,9	39,4	3.767	39,1
Totale	4.468	46,4	100,0	5.156	53,6	100,0	9.624	100,0
<b>Totale</b>								
Meno di 20 anni	106	73,1	1,8	39	26,9	0,5	145	1,1
Da 20 a 24	799	55,4	13,4	642	44,6	8,2	1.441	10,5
Da 25 a 39	2.628	40,8	44,2	3.817	59,2	48,9	6.445	46,9
40 e oltre	2.418	42,3	40,6	3.301	57,7	42,3	5.719	41,6
Totale	5.951	43,3	100,0	7.799	56,7	100,0	13.750	100,0

Fonte: OML su dati Agenzia del Lavoro (Centri per l'Impiego) - PAT

Tab. 5.18 - Assunzioni di stranieri per settore di attività in provincia di Trento nel 2016 (valori assoluti e percentuali)

	Agricoltura			Industria			Altre attività			Totale		
	Avv. str.	Totale avv.	% str. su tot.	Avv. str.	Totale avv.	% str. su tot.	Avv. str.	Totale avv.	% str. su tot.	Avv. str.	Totale avv.	% str. su tot.
I trim.	909	1.822	49,9	1.130	4.009	28,2	3.675	16.410	22,4	5.714	22.241	25,7
II trim.	3.177	4.388	72,4	1.179	4.848	24,3	5.825	23.907	24,4	10.181	33.143	30,7
III trim.	12.240	15.489	79,0	1.252	4.699	26,6	4.824	23.478	20,5	18.316	43.666	41,9
IV trim.	1.576	2.444	64,5	1.174	4.308	27,3	7.120	27.998	25,4	9.870	34.750	28,4
Totale	17.902	24.143	74,1	4.735	17.864	26,5	21.444	91.793	23,4	44.081	133.800	32,9

Fonte: OML su dati Agenzia del Lavoro (Centri per l'Impiego) - PAT

Tab. 5.19 - Assunzioni di stranieri in provincia di Trento (2015-2016) (valori assoluti, percentuali e variazioni percentuali)

	2015			Maschi			2016			Femmine		Totale	Var. % 14-13
	Totale		v.a.	v.a.	% riga	% col.	v.a.	% riga	% col.	Totale			
	v.a.	% col.								v.a.	% col.		
<b>Classi d'età</b>													
Meno di 25 anni	6.762	15,5	4.823	71,8	18,2	1.894	28,2	10,8	6.717	15,2	-0,7		
25-29 anni	6.724	15,4	4.270	64,1	16,1	2.388	35,9	13,6	6.658	15,1	-1,0		
30-34 anni	6.496	14,9	3.953	62,1	14,9	2.415	37,9	13,7	6.368	14,4	-2,0		
35-49 anni	17.414	39,9	9.981	56,8	37,7	7.592	43,2	43,2	17.573	39,9	+0,9		
50-54 anni	3.206	7,4	1.816	54,2	6,9	1.537	45,8	8,7	3.353	7,6	+4,6		
55 anni e oltre	2.988	6,9	1.665	48,8	6,3	1.747	51,2	9,9	3.412	7,7	+14,2		
<b>Totale</b>	<b>43.590</b>	<b>100,0</b>	<b>26.508</b>	<b>60,1</b>	<b>100,0</b>	<b>17.573</b>	<b>39,9</b>	<b>100,0</b>	<b>44.081</b>	<b>100,0</b>	<b>+1,1</b>		
<b>Settori di attività</b>													
Agricoltura	17.186	33,4	14.369	80,3	54,2	3.533	19,7	20,1	17.902	40,6	+4,2		
Industria	4.850	14,8	3.805	80,4	14,4	930	19,6	5,3	4.735	10,7	-2,4		
di cui costruzioni	1.509	5,2	1.443	97,2	5,4	42	2,8	0,2	1.485	3,4	-1,6		
Altre attività	21.554	51,8	8.334	38,9	31,4	13.110	61,1	74,6	21.444	48,6	-0,5		
di cui lav.domestico	2.518	4,9	156	6,5	0,6	2.246	93,5	12,8	2.402	5,4	-4,6		
pubbl. esercizi	12.730	31,9	4.940	39,1	18,6	7.690	60,9	43,8	12.630	28,7	-0,8		
<b>Totale</b>	<b>43.590</b>	<b>100,0</b>	<b>26.508</b>	<b>60,1</b>	<b>100,0</b>	<b>17.573</b>	<b>39,9</b>	<b>100,0</b>	<b>44.081</b>	<b>100,0</b>	<b>+1,1</b>		
<b>Tipologia contrattuale</b>													
A tempo indeterminato*	2.136	4,9	644	44,7	2,4	798	55,3	4,5	1.442	3,3	-32,5		
A tempo determinato*	32.633	74,9	22.284	66,9	84,1	11.026	33,1	62,7	33.310	75,6	+2,1		
Apprendistato*	542	1,2	401	62,3	1,5	243	37,7	1,4	644	1,5	+18,8		
C.f.l./inserimento*	1	0,0	2	66,7	0,0	1	33,3	0,0	3	0,0	+200,0		
A domicilio	0	0,0	0	-	0,0	0	-	0,0	0	0,0	-		
A tempo parziale	8.278	19,0	3.177	36,6	12,0	5.505	63,4	31,3	8.682	19,7	+4,9		
<b>Totale</b>	<b>43.590</b>	<b>100,0</b>	<b>26.508</b>	<b>60,1</b>	<b>100,0</b>	<b>17.573</b>	<b>39,9</b>	<b>100,0</b>	<b>44.081</b>	<b>100,0</b>	<b>+1,1</b>		

\* Al netto dei rapporti a tempo parziale

Fonte: OML su dati Agenzia del Lavoro (Centri per l'Impiego) - PAT

Tab. 5.20 - Graduatoria delle assunzioni di stranieri per gruppi di professioni\* in provincia di Trento (2015-2016) (valori assoluti, percentuali e variazioni percentuali)

	2015		2016		Var. % 15-14
	Numero assunzioni	%	Numero assunzioni	%	
Prof. non qualificate nell'agricoltura e allevamento	16.516	37,9	17.181	39,0	+4,0
Prof. qualificate nelle att. ricettive e ristorazione	7.329	16,8	7.493	17,0	+2,2
Professioni non qual. nel commercio e servizi	6.574	15,1	6.778	15,4	+3,1
Prof. qual. nei servizi culturali, di sicurezza	2.491	5,7	2.337	5,3	-6,2
Prof. non qual. nella manifattura e costruzioni	1.323	3,0	1.927	4,4	+20,4
Operai ed artigiani specializzati in edilizia	1.600	3,7	1.455	3,3	+10,0
Agricoltori e operai spec. in agricoltura	997	2,3	1.076	2,4	-2,3
Prof. non qual. nelle attività domestiche	1.101	2,5	1.002	2,3	+0,5
Op. semiquale. di macchinari fissi in serie	819	1,9	841	1,9	+2,7
Professioni qual. nelle attività commerciali	782	1,8	831	1,9	+6,3
Prime 10 categorie profess. assunte	39.532	90,7	40.921	92,8	+3,5
Altre categorie professionali assunte	4.058	9,3	3.160	7,2	-22,1
Totale assunzioni stranieri	43.590	100,0	44.081	100,0	+1,1

\* Codice professioni a 2 cifre ISTAT 2011

Fonte: OML su dati Agenzia del Lavoro (Centri per l'Impiego) - PAT

Graf. 5.4 - Incidenza delle assunzioni di stranieri sul totale delle assunzioni per settore di attività in provincia di Trento nel 2016

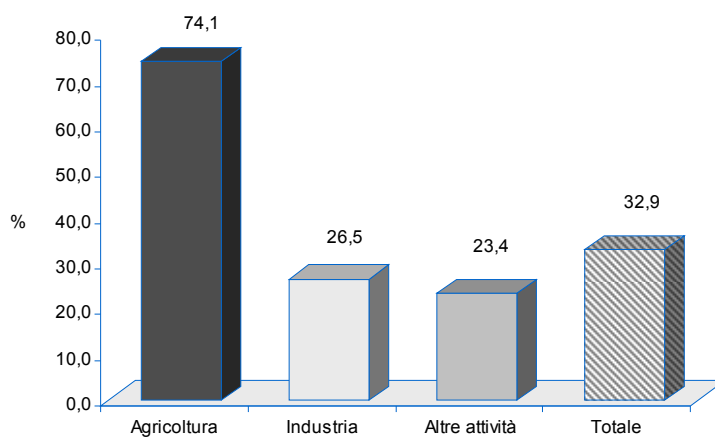

Fonte: OML su dati Agenzia del Lavoro (Centri per l'Impiego) - PAT

Tab. 5.21 - Assunzioni di stranieri per provenienza e sesso in provincia di Trento (2014-2016) (valori assoluti, percentuali e variazioni percentuali)

	2015				2016				Var. % 2016-15		
	Maschi	Femmine	Totale	% col.	Maschi	Femmine	Totale	% col.	Maschi	Femmine	Totale
Unione Europea	15.109	10.660	25.769	59,1	15.626	10.576	26.202	59,4	+3,4	-0,8	+1,7
Europa Centro Orientale *	5.042	4.683	9.725	22,3	5.068	4.614	9.682	22,0	+0,5	-1,5	-0,4
Altri Paesi europei **	9	19	28	0,1	13	14	27	0,1	+44,4	-26,3	-3,6
Asia	2.192	503	2.695	6,2	2.200	559	2.759	6,3	+0,4	+11,1	+2,4
Maghreb	1.661	713	2.374	5,4	1.661	669	2.330	5,3	0,0	-6,2	-1,9
Altri Paesi africani	1.363	232	1.595	3,7	1.449	252	1.701	3,9	+6,3	+8,6	+6,6
Centro-Sud America	494	879	1.373	3,1	473	881	1.354	3,1	-4,3	+0,2	-1,4
Nord America	7	14	21	0,0	11	7	18	0,0	+57,1	-50,0	-14,3
Oceania	4	5	9	0,0	6	1	7	0,0	+50,0	-80,0	-22,2
Apolidi	1	0	1	0,0	1	0	1	0,0	0,0	-	0,0
Totale	25.882	17.708	43.590	100,0	26.508	17.573	44.081	100,0	+2,4	-0,8	+1,1

\* Albania, Bielorussia, Bosnia-Erzegovina, Jugoslavia, Kosovo, Macedonia, Moldova, Montenegro, Russia, Serbia, Turchia, Ucraina

\*\* Andorra, Islanda, Liechtenstein, Norvegia, Principato di Monaco, San Marino, Svizzera

Fonte: OML su dati Agenzia del Lavoro (Centri per l'Impiego) - PAT

Tab. 5.22 - Autorizzazioni al lavoro subordinato a tempo indeterminato concesse a cittadini extracomunitari ancora all'estero per settore (nuovi ingressi) in provincia di Trento (2011-2016) (valori assoluti e percentuali e variazioni percentuali)

	2011		2012		2013		2014		2015		2016		Var. % 2016-15
	v.a.	%	v.a.	%	v.a.	%	v.a.	%	v.a.	%	v.a.	%	
Agricoltura	5	1,7	0	0,0	0	0,0	0	-	13	16,9	13	22,4	0,0
Industria	18	6,1	2	1,6	0	0,0	0	-	17	22,1	6	10,3	-64,7
di cui Edilizia	0	0,0	1	0,8	0	0,0	0	-	6	7,8	2	3,4	-66,7
Mecc. sid.	0	0,0	0	0,0	0	0,0	0	-	0	0,0	0	0,0	-
Altre attività	272	92,2	124	98,4	2	100,0	0	-	47	61,0	39	67,2	-17,0
di cui Lavoro domestico	234	79,3	98	77,8	2	100,0	0	-	10	13,0	12	20,7	+20,0
Pubblici esercizi	4	1,4	2	1,6	0	0,0	0	-	28	36,4	19	32,8	-32,1
Totale	295	100,0	126	100,0	2	100,0	0	-	77	100,0	58	100,0	-24,7

Fonte: OML su dati Servizio Lavoro - PAT



*Tab. 5.23 - Autorizzazioni al lavoro subordinato a tempo determinato concesse a cittadini extracomunitari ancora all'estero per settore di attività in provincia di Trento (2011-2016) (valori assoluti, percentuali e variazioni percentuali)*

	2011		2012		2013		2014		2015		2016		Var. % 2016-15
	v.a.	%	v.a.	%	v.a.	%	v.a.	%	v.a.	%	v.a.	%	
Agricoltura	1.262	55,4	1.085	53,6	949	63,6	900	66,8	822	62,4	835	62,5	+1,6
Industria	0	0,0	0	0,0	0	0,0	0	0,0	0	0,0	0	0,0	-
di cui Edilizia	0	0,0	0	0,0	0	0,0	0	0,0	0	0,0	0	0,0	-
Terziario	1.014	44,6	939	46,4	542	36,4	448	33,2	495	37,6	502	37,5	+1,4
													-
Totale	2.276	100,0	2.024	100,0	1.491	100,0	1.348	100,0	1.317	100,0	1.337	100,0	+1,5

Fonte: OML su dati Servizio Lavoro - PAT



Sistema economico  
e domanda di lavoro



## STRUTTURA IMPRENDITORIALE E DINAMICA DEMOGRAFICA DELLE IMPRESE

*Tab. 1.1 - Imprese attive (stock e variazioni) e nati-mortalità per forma giuridica in provincia di Trento (2009-2016) (valori assoluti, percentuali e variazioni percentuali)*

	2009	2010	2011	2012	2013	2014	2015	2016	senza Agricoltura, caccia, pesca	
									2015	2016
<b>Ditte individuali</b>										
Imprese attive (v.a.)	30.203	29.929	29.710	29.233	28.643	28.250	28.305	28.267	17.180	17.194
Iscritte (v.a.)	1.770	1.834	1.727	1.687	1.936	1.767	1.895	1.913	1.467	1.468
Cessate* (v.a.)	2.280	1.919	1.905	2.064	2.360	1.784	1.710	1.826	1.272	1.359
Tasso natalità (%) <sup>1</sup>	5,8	6,1	5,8	5,7	6,7	6,2	6,7	6,8	8,5	8,5
Tasso mortalità (%) <sup>2</sup>	7,5	6,4	6,4	7,0	8,2	6,3	6,0	6,5	7,4	7,9
Flusso (%) <sup>3</sup>	13,3	12,5	12,2	12,7	14,8	12,5	12,7	13,2	16,0	16,4
Variaz.Imp.Att. (%)	-2,1	-0,9	-0,7	-1,6	-2,0	-1,4	+0,2	-0,1	+0,3	+0,1
<b>Società di persone</b>										
Imprese attive (v.a.)	10.845	10.828	10.566	10.403	10.323	10.143	10.000	9.825	9.424	9.172
Iscritte (v.a.)	466	436	399	374	346	303	306	317	266	244
Cessate* (v.a.)	481	377	384	425	382	349	333	371	329	365
Tasso natalità (%) <sup>1</sup>	4,3	4,0	3,7	3,6	3,3	3,0	3,0	3,2	2,8	2,6
Tasso mortalità (%) <sup>2</sup>	4,4	3,5	3,6	4,1	3,7	3,4	3,3	3,7	3,5	3,9
Flusso (%) <sup>3</sup>	8,7	7,5	7,3	7,6	7,0	6,4	6,3	6,9	6,3	6,5
Variaz.Imp.Att. (%)	-0,3	-0,2	-2,4	-1,5	-0,8	-1,7	-1,4	-1,8	-1,8	-2,7
<b>Società di capitale</b>										
Imprese attive (v.a.)	6.330	6.518	6.781	6.917	7.090	7.263	7.469	7.797	7.414	7.733
Iscritte (v.a.)	489	519	476	520	550	591	611	721	610	720
Cessate* (v.a.)	312	227	252	316	295	301	287	305	284	304
Tasso natalità (%) <sup>1</sup>	7,8	8,1	7,2	7,6	7,9	8,2	8,3	9,4	8,3	9,5
Tasso mortalità (%) <sup>2</sup>	5,0	3,5	3,8	4,6	4,2	4,2	3,9	4,0	3,9	4,0
Flusso (%) <sup>3</sup>	12,9	11,6	10,9	12,2	12,1	12,4	12,2	13,4	12,2	13,5
Variaz.Imp.Att. (%)	+3,3	+3,0	+4,0	+2,0	+2,5	+2,4	+2,8	+4,4	+2,9	+4,3
<b>Altre forme</b>										
Imprese attive (v.a.)	1.179	1.195	1.094	1.109	1.352	1.147	1.137	1.146	1.061	1.068
Iscritte (v.a.)	66	52	68	66	280	58	50	60	48	56
Cessate* (v.a.)	33	42	46	60	37	57	38	56	38	51
Tasso natalità (%) <sup>1</sup>	5,6	4,4	5,9	6,0	22,8	4,6	4,4	5,3	4,5	5,3
Tasso mortalità (%) <sup>2</sup>	2,8	3,5	4,0	5,4	3,0	4,6	3,3	4,9	3,6	4,8
Flusso (%) <sup>3</sup>	8,5	7,9	10,0	11,4	25,8	9,2	7,7	10,2	8,1	10,1
Variaz.Imp.Att. (%)	+1,8	+1,4	-8,5	+1,4	+21,9	-15,2	-0,9	+0,8	-1,1	+0,7
<b>Totale</b>										
Imprese attive (v.a.)	48.557	48.470	48.151	47.662	47.408	46.803	46.911	47.035	35.079	35.167
Iscritte (v.a.)	2.791	2.841	2.670	2.647	3.112	2.719	2.862	3.011	2.391	2.488
Cessate* (v.a.)	3.106	2.565	2.587	2.865	3.074	2.491	2.368	2.558	1.923	2.079
Tasso natalità (%) <sup>1</sup>	5,7	5,9	5,5	5,5	6,5	5,8	6,1	6,4	6,8	7,1
Tasso mortalità (%) <sup>2</sup>	6,4	5,3	5,4	6,0	6,5	5,3	5,1	5,4	5,5	5,9
Flusso (%) <sup>3</sup>	12,1	11,1	10,9	11,5	13,0	11,1	11,2	11,9	12,3	13,0
Variaz.Imp.Att. (%)	-0,9	-0,2	-0,7	-1,0	-0,5	-1,3	+0,2	+0,3	+0,2	+0,3

<sup>1</sup> Tasso di natalità (2016) = [ Iscritte (2016) / (Attive 31/12/15 + Attive 31/12/16 / 2 ) ] \* 100

<sup>2</sup> Tasso di mortalità (2016) = [ Cessate (2016) / (Attive 31/12/15 + Attive 31/12/16) / 2 ] \* 100

<sup>3</sup> Flusso = Tasso di natalità + Tasso di mortalità

\* Dalle cessazioni sono state scorporate quelle fatte d'ufficio in seguito ad inattività accertata

Fonte: OML su dati CCIAA - Movimprese

Tab. 1.2 - Imprese attive (stock e variazioni) e nati-mortalità per forma giuridica nel Nord-Est (2009-2016) (valori assoluti, percentuali e variazioni percentuali)

	2009	2010	2011	2012	2013	2014	2015	2016	senza Agricoltura, caccia, pesca	
									2015	2016
<b>Ditte individuali</b>										
Imprese attive (v.a.)	658.476	654.501	649.987	639.773	623.346	615.040	609.483	603.259	464.048	460.571
Iscritte (v.a.)	45.825	49.792	47.316	46.473	44.824	43.187	42.776	40.298	38.549	35.767
Cessate* (v.a.)	55.174	50.201	47.935	53.603	58.142	47.697	45.912	45.355	38.907	37.970
Tasso natalità (%) <sup>1</sup>	6,9	7,6	7,3	7,2	7,1	7,0	7,0	6,6	8,3	7,7
Tasso mortalità (%) <sup>2</sup>	8,3	7,6	7,3	8,3	9,2	7,7	7,5	7,5	8,4	8,2
Flusso (%) <sup>3</sup>	15,2	15,2	14,6	15,5	16,3	14,7	14,5	14,1	16,6	15,9
Variaz.Imp.Att. (%)	-1,7	-0,6	-0,7	-1,6	-2,6	-1,3	-0,9	-1,0	-0,6	-0,7
<b>Società di persone</b>										
Imprese attive (v.a.)	226.458	225.305	223.566	220.047	216.760	212.763	208.464	204.001	186.733	181.624
Iscritte (v.a.)	10.278	10.653	9.867	8.693	7.702	6.615	6.355	6.401	5.661	5.413
Cessate* (v.a.)	11.360	9.639	9.331	10.261	8.904	8.864	8.514	9.361	8.051	8.889
Tasso natalità (%) <sup>1</sup>	4,5	4,7	4,4	3,9	3,5	3,1	3,0	3,1	3,0	2,9
Tasso mortalità (%) <sup>2</sup>	5,0	4,3	4,2	4,6	4,1	4,1	4,0	4,5	4,3	4,8
Flusso (%) <sup>3</sup>	9,5	9,0	8,6	8,5	7,6	7,2	7,1	7,6	7,3	7,8
Variaz.Imp.Att. (%)	-1,4	-0,5	-0,8	-1,6	-1,5	-1,8	-2,0	-2,1	-2,4	-2,7
<b>Società di capitale</b>										
Imprese attive (v.a.)	182.177	186.649	190.775	192.005	194.031	197.099	201.716	206.603	199.233	204.040
Iscritte (v.a.)	14.299	15.251	13.948	13.010	14.025	14.850	16.090	16.248	16.023	16.166
Cessate* (v.a.)	9.283	8.602	8.294	10.076	9.201	9.524	8.858	9.620	8.788	9.542
Tasso natalità (%) <sup>1</sup>	7,9	8,3	7,4	6,8	7,3	7,6	8,1	8,0	8,1	8,0
Tasso mortalità (%) <sup>2</sup>	5,1	4,7	4,4	5,3	4,8	4,9	4,4	4,7	4,5	4,7
Flusso (%) <sup>3</sup>	13,1	12,9	11,8	12,1	12,0	12,5	12,5	12,7	12,6	12,7
Variaz.Imp.Att. (%)	+2,0	+2,5	+2,2	+0,6	+1,1	+1,6	+2,3	+2,4	+2,3	+2,4
<b>Altre forme</b>										
Imprese attive (v.a.)	19.818	20.263	20.351	20.927	22.992	21.047	21.144	21.199	19.431	19.472
Iscritte (v.a.)	1.546	1.585	1.669	1.973	4.109	1.708	1.536	1.323	1.503	1.297
Cessate* (v.a.)	1.000	1.085	1.131	1.127	1.138	1.260	1.077	1.139	1.024	1.092
Tasso natalità (%) <sup>1</sup>	7,9	7,9	8,2	9,6	18,7	7,8	7,3	6,2	7,7	6,7
Tasso mortalità (%) <sup>2</sup>	5,1	5,4	5,6	5,5	5,2	5,7	5,1	5,4	5,3	5,6
Flusso (%) <sup>3</sup>	13,0	13,3	13,8	15,0	23,9	13,5	12,4	11,6	13,0	12,3
Variaz.Imp.Att. (%)	+2,2	+2,2	+0,4	+2,8	+9,9	-8,5	+0,5	+0,3	+0,4	+0,2
<b>Totale</b>										
Imprese attive (v.a.)	1.086.929	1.086.718	1.084.679	1.072.752	1.057.129	1.045.949	1.040.807	1.035.062	869.445	865.707
Iscrizioni (v.a.)	71.948	77.281	72.800	70.149	70.660	66.360	66.757	64.270	61.736	58.643
Iscritte (v.a.)	76.817	69.527	66.691	75.067	77.385	67.345	64.361	65.475	56.770	57.493
Cessate* (v.a.)	6,6	7,1	6,7	6,5	6,6	6,3	6,4	6,2	7,1	6,8
Tasso mortalità (%) <sup>2</sup>	7,0	6,4	6,1	7,0	7,3	6,4	6,2	6,3	6,5	6,6
Flusso (%) <sup>3</sup>	13,6	13,5	12,8	13,5	13,9	12,7	12,6	12,5	13,6	13,4
Variaz.Imp.Att. (%)	-0,9	-0,0	-0,2	-1,1	-1,5	-1,1	-0,5	-0,6	-0,3	-0,4

<sup>1</sup> Tasso di natalità (2016) = [ Iscritte (2016) / (Attive 31/12/15 + Attive 31/12/16) / 2 ] \* 100<sup>2</sup> Tasso di mortalità (2016) = [ Cessate (2016) / (Attive 31/12/15 + Attive 31/12/16) / 2 ] \* 100<sup>3</sup> Flusso = Tasso di natalità + Tasso di mortalità

\* Dalle cessazioni sono state scorporate quelle fatte d'ufficio in seguito ad inattività accertata

Fonte: OML su dati CCIAA - Movimprese

Tab. 1.3 - Imprese attive (stock e variazioni) e nati-mortalità per forma giuridica in Italia (2009-2016) (valori assoluti, percentuali e variazioni percentuali)

	2009	2010	2011	2012	2013	2014	2015	2016	senza Agricoltura, caccia, pesca	
									2015	2016
<b>Ditte individuali</b>										
Imprese attive (v.a.)	3.338.368	3.319.141	3.297.359	3.259.192	3.198.612	3.161.195	3.139.288	3.119.577	2.473.913	2.460.095
Iscritte (v.a.)	241.293	261.430	253.522	254.194	244.925	235.985	232.367	225.367	211.196	199.326
Cessate* (v.a.)	271.745	248.139	250.141	271.427	278.360	247.021	235.644	228.871	205.438	197.352
Tasso natalità (%) <sup>1</sup>	7,2	7,9	7,7	7,8	7,6	7,4	7,4	7,2	8,5	8,1
Tasso mortalità (%) <sup>2</sup>	8,1	7,5	7,6	8,3	8,6	7,8	7,5	7,3	8,3	8,0
Flusso (%) <sup>3</sup>	15,2	15,3	15,2	16,0	16,2	15,2	14,9	14,5	16,8	16,1
Variaz.Imp.Att. (%)	-1,6	-0,6	-0,7	-1,2	-1,9	-1,2	-0,7	-0,6	-0,5	-0,6
<b>Società di persone</b>										
Imprese attive (v.a.)	920.618	909.490	900.153	888.048	871.448	852.245	832.311	813.228	771.554	750.242
Iscritte (v.a.)	48.793	49.267	45.187	40.880	34.212	30.810	27.895	25.843	25.838	22.769
Cessate* (v.a.)	50.222	45.429	45.575	44.524	42.579	41.451	39.689	40.592	38.422	39.203
Tasso natalità (%) <sup>1</sup>	5,3	5,4	5,0	4,6	3,9	3,6	3,3	3,1	3,3	3,0
Tasso mortalità (%) <sup>2</sup>	5,4	5,0	5,0	5,0	4,8	4,8	4,7	4,9	4,9	5,2
Flusso (%) <sup>3</sup>	10,7	10,3	10,0	9,6	8,7	8,4	8,0	8,1	8,2	8,1
Variaz.Imp.Att. (%)	-0,9	-1,2	-1,0	-1,3	-1,9	-2,2	-2,3	-2,3	-2,7	-2,8
<b>Società di capitale</b>										
Imprese attive (v.a.)	903.666	929.340	953.949	966.141	982.943	1.008.451	1.043.841	1.082.003	1.030.162	1.067.451
Iscritte (v.a.)	83.989	88.323	80.744	76.337	83.972	92.376	100.563	102.664	100.239	102.240
Cessate* (v.a.)	39.441	37.814	38.152	42.336	43.515	44.868	44.659	46.185	44.355	45.881
Tasso natalità (%) <sup>1</sup>	9,4	9,6	8,6	8,0	8,6	9,3	9,8	9,7	9,9	9,7
Tasso mortalità (%) <sup>2</sup>	4,4	4,1	4,1	4,4	4,5	4,5	4,4	4,3	4,4	4,4
Flusso (%) <sup>3</sup>	13,9	13,8	12,6	12,4	13,1	13,8	14,2	14,0	14,3	14,1
Variaz.Imp.Att. (%)	+2,9	+2,8	+2,6	+1,3	+1,7	+2,6	+3,5	+3,7	+3,5	+3,6
<b>Altre forme</b>										
Imprese attive (v.a.)	120.879	123.963	124.054	126.543	133.121	126.522	128.943	131.187	118.346	120.469
Iscritte (v.a.)	11.437	11.716	11.857	12.472	21.374	11.808	10.880	9.614	10.742	9.467
Cessate* (v.a.)	6.719	6.824	7.213	6.685	7.348	6.921	6.532	6.486	6.246	6.197
Tasso natalità (%) <sup>1</sup>	9,6	9,6	9,6	10,0	16,5	9,1	8,5	7,4	9,2	7,9
Tasso mortalità (%) <sup>2</sup>	5,6	5,6	5,8	5,3	5,7	5,3	5,1	5,0	5,3	5,2
Flusso (%) <sup>3</sup>	15,2	15,1	15,4	15,3	22,1	14,4	13,6	12,4	14,5	13,1
Variaz.Imp.Att. (%)	+2,4	+2,6	+0,1	+2,0	+5,2	-5,0	+1,9	+1,7	+2,0	+1,8
<b>Totale</b>										
Imprese attive (v.a.)	5.283.531	5.281.934	5.275.515	5.239.924	5.186.124	5.148.413	5.144.383	5.145.995	4.393.975	4.398.257
Iscritte (v.a.)	385.512	410.736	391.310	383.883	384.483	370.979	371.705	363.488	348.015	333.802
Cessate* (v.a.)	368.127	338.206	341.081	364.972	371.802	340.261	326.524	322.134	294.461	288.633
Tasso natalità (%) <sup>1</sup>	7,3	7,8	7,4	7,3	7,4	7,2	7,2	7,1	7,9	7,6
Tasso mortalità (%) <sup>2</sup>	6,9	6,4	6,5	6,9	7,1	6,6	6,3	6,3	6,7	6,6
Flusso (%) <sup>3</sup>	14,2	14,2	13,9	14,2	14,5	13,8	13,6	13,3	14,6	14,2
Variaz.Imp.Att. (%)	-0,6	-0,0	-0,1	-0,7	-1,0	-0,7	-0,1	+0,0	+0,1	+0,1

<sup>1</sup> Tasso di natalità (2016) = [Iscritte (2016) / (Attive 31/12/15 + Attive 31/12/16) / 2] \* 100<sup>2</sup> Tasso di mortalità (2016) = [Cessate (2016) / (Attive 31/12/15 + Attive 31/12/16) / 2] \* 100<sup>3</sup> Flusso = Tasso di natalità + Tasso di mortalità

\* Dalle cessazioni sono state scorporate quelle fatte d'ufficio in seguito ad inattività accertata

Fonte: OML su dati CCIAA - Movimprese

Tab. 1.4 - Imprese attive per forma giuridica, settore e area territoriale nel 2016 (valori percentuali)

	Totale			Società di capitale			Altra forma giuridica		
	Trento	Nord-Est	Italia	Trento	Nord-Est	Italia	Trento	Nord-Est	Italia
Agricoltura, caccia, pesca	25,2	16,4	14,5	0,5	1,5	1,9	99,5	98,5	98,1
Industria	23,8	26,8	24,7	24,4	25,9	27,4	75,6	74,1	72,6
di cui Estrazione di minerali	0,2	0,1	0,1	64,5	59,9	60,7	35,5	40,1	39,3
Attività manifatturiere	8,0	11,1	9,8	29,8	35,2	32,7	70,2	64,8	67,3
Energia elettrica, gas e acqua	0,5	0,3	0,2	80,6	65,3	69,6	19,4	34,7	30,4
Costruzioni	15,1	15,4	14,6	19,2	18,2	23,0	80,8	81,8	77,0
Altre attività	50,9	56,8	60,8	20,8	22,5	23,0	79,2	77,5	77,0
di cui Commercio, riparazioni	18,4	23,3	28,1	14,7	16,5	16,8	85,3	83,5	83,2
Alberghi e ristoranti	9,9	7,7	7,4	14,1	14,0	18,6	85,9	86,0	81,4
Trasp., magazz., comunicaz.	2,9	7,7	3,3	22,7	8,0	22,5	77,3	82,1	77,5
Intermediaz. monet. e finanz.	2,0	2,2	2,3	17,4	17,8	16,7	82,6	82,2	83,3
Att. imm., noleg., inform. ricer.	12,1	14,1	13,0	39,7	41,5	42,6	60,3	58,5	57,4
Istruzione	0,8	0,4	0,5	13,3	25,0	26,9	86,7	75,0	73,1
Sanità e altri servizi sociali	0,4	0,5	0,7	20,7	38,4	34,6	79,3	61,6	65,4
Altri serv. pubb., soc. e person.	4,4	5,1	5,5	11,4	12,9	15,6	88,6	87,1	84,4
Non classificate	0,0	0,0	0,0	75,0	54,6	37,0	25,0	45,4	63,0
Totale	100,0	100,0	100,0	16,6	20,0	21,0	83,4	80,0	79,0

Fonte: OML su dati CCIAA - Movimprese

Tab. 1.5 - Imprese attive per settore in provincia di Trento (2012-2016) (valori assoluti e percentuali e variazioni assolute e percentuali)

	2012		2013		2014		2015		2016		Var. 2016-2015	
	v.a.	%	v.a.	%	v.a.	%	v.a.	%	v.a.	%	ass.	%
Agricoltura, caccia, pesca	12.418	26,1	11.958	25,2	11.784	25,2	11.832	25,2	11.868	25,2	+36	+0,3
Industria	11.925	25,0	11.706	24,7	11.448	24,5	11.328	24,1	11.199	23,8	-129	-1,1
di cui Estrazione di minerali	82	0,2	83	0,2	81	0,2	79	0,2	76	0,2	-3	-3,8
Attività manifatturiere	3.980	8,4	3.872	8,2	3.805	8,1	3.813	8,1	3.782	8,0	-31	-0,8
Energia elettrica, gas e acqua	121	0,3	137	0,3	166	0,4	217	0,5	247	0,5	+30	+13,8
Costruzioni	7.742	16,2	7.614	16,1	7.396	15,8	7.219	15,4	7.094	15,1	-125	-1,7
Altre attività	23.295	48,9	23.733	50,1	23.550	50,3	23.746	50,6	23.964	50,9	+218	+0,9
di cui Commercio, riparazioni	8.913	18,7	8.965	18,9	8.778	18,8	8.724	18,6	8.673	18,4	-51	-0,6
Alberghi e ristoranti	4.417	9,3	4.489	9,5	4.535	9,7	4.613	9,8	4.645	9,9	+32	+0,7
Trasp., magazz., comunicaz.	1.372	2,9	1.365	2,9	1.342	2,9	1.333	2,8	1.355	2,9	+22	+1,7
Intermediaz. monet. e finanz.	829	1,7	864	1,8	896	1,9	901	1,9	939	2,0	+38	+4,2
Att. imm., noleg., inform. ricer.	5.247	11,0	5.473	11,5	5.439	11,6	5.570	11,9	5.692	12,1	+122	+2,2
Istruzione	367	0,8	382	0,8	377	0,8	380	0,8	390	0,8	+10	+2,6
Sanità e altri servizi sociali	155	0,3	166	0,4	181	0,4	181	0,4	198	0,4	+17	+9,4
Altri serv. pubb., soc. e person.	1.995	4,2	2.029	4,3	2.002	4,3	2.044	4,4	2.072	4,4	+28	+1,4
Non classificate	24	0,1	11	0,0	21	0,0	5	0,0	4	0,0	-1	-20,0
Totale	47.662	100,0	47.408	100,0	46.803	100,0	46.911	100,0	47.035	100,0	+124	+0,3

Fonte: OML su dati CCIAA - Movimprese



Tab. 1.6 - Tasso di natalità e mortalità, flusso delle imprese per settore e ramo di attività in provincia di Trento, nel Nord-Est e in Italia nel 2016 (valori assoluti e percentuali e variazioni percentuali)

	Trento			Tasso di natalità <sup>1</sup>			Tasso di mortalità <sup>2</sup>			Tasso netto <sup>3</sup>		
	Iscrizioni	Cessazioni**	Imprese attive	Trento	Nord-Est	Italia	Trento	Nord-Est	Italia	Trento	Nord-Est	Italia
	v.a.	v.a.	v.a.	%	%	%	%	%	%	%	%	%
Agricoltura, caccia, pesca	523	479	11.868	4,4	3,3	4,0	4,0	4,7	4,5	0,4	-1,4	-0,5
Industria	466	585	11.199	4,1	4,0	4,0	5,2	6,2	5,9	-1,1	-2,1	-1,9
di cui Estrazione di minerali	0	2	76	0,0	0,7	0,4	2,6	3,1	2,9	-2,6	-2,4	-2,5
Attività manifatturiere	126	176	3.782	3,3	3,5	3,3	4,6	5,9	5,5	-1,3	-2,4	-2,2
Energia elettrica, gas e acqua	36	10	247	15,5	4,2	3,2	4,3	3,1	4,7	11,2	1,1	-1,5
Costruzioni	304	397	7.094	4,2	4,4	4,5	5,5	6,4	6,2	-1,3	-2,0	-1,7
Terziario	1.040	1.399	23.964	4,4	4,4	4,6	5,9	6,4	6,2	-1,5	-2,0	-1,6
di cui Commercio, riparazioni	387	561	8.673	4,4	4,5	4,7	6,4	6,9	6,6	-2,0	-2,5	-1,9
Alberghi e ristoranti	171	248	4.645	3,7	4,6	4,7	5,4	7,3	7,1	-1,7	-2,7	-2,4
Trasp., magazz., comunicaz.	17	62	1.355	1,3	1,8	2,3	4,6	5,5	5,6	-3,3	-3,8	-3,2
Intermediaz. monet. e finanz.	62	57	939	6,7	5,9	6,6	6,2	6,3	6,7	0,5	-0,4	-0,1
Att. imm., noleg., inform. ricer.	293	346	5.692	5,2	4,7	5,1	6,1	5,9	5,7	-0,9	-1,2	-0,7
Istruzione	16	13	390	4,2	4,9	4,4	3,4	4,1	4,7	0,8	0,9	-0,3
Sanità e altri servizi sociali	8	6	198	4,2	3,2	2,6	3,2	4,9	3,6	1,1	-1,6	-1,1
Servizi pubblici, sociali e personali	86	106	2.072	4,2	4,4	4,3	5,2	5,4	5,2	-1,0	-0,9	-0,9
Non classificate*	982	95	4	21.822,2	6.197,7	5.562,5	2.111,1	699,7	779,0	19.711,1	5.498,0	4.783,5
Totale (esclusa agricoltura, caccia, pesca)	2.488	2.079	35.167	7,1	6,8	7,6	5,9	6,6	6,6	1,2	0,1	1,0
Totale	3.011	2.558	47.035	6,4	6,2	7,1	5,4	6,3	6,3	1,0	-0,1	0,8

<sup>1</sup> Tasso di natalità (2016) = [ Iscrizioni (2016) / (Attive 31/12/15 + Attive 31/12/16) / 2 ] \* 100

<sup>2</sup> Tasso di mortalità (2016) = [ Cessazioni (2016) / (Attive 31/12/15 + Attive 31/12/16) / 2 ] \* 100

<sup>3</sup> Tasso netto (2016) = Tasso natalità (2016) - Tasso di mortalità (2016)

\* La voce imprese non classificate comprende anche i "Servizi domestici presso le famiglie e convivenze"

\*\* Dalle cessazioni sono state scorporate quelle fatte d'ufficio in seguito ad inattività accertata

Fonte: OML su dati CCIAA - Movimprese



## INDICATORI ECONOMICI

Tab. 2.1 - Fatturato delle imprese della provincia di Trento verso il mercato provinciale (2015-2016) (variazioni percentuali sullo stesso trimestre dell'anno precedente)

	2015				2016			
	I trim.	II trim.	III trim.	IV trim.	I trim.	II trim.	III trim.	IV trim.
<b>Settore di attività</b>								
Totale	+0,6	+1,2	+0,9	+1,8	+3,4	+0,0	+5,6	+2,3
di cui Estrattive	+16,1	-0,6	-12,3	+3,3	+3,6	+10,7	+20,2	+5,9
Manifatturiere	-0,7	+5,1	-0,2	+4,2	+2,5	-1,8	-1,6	-3,0
Costruzioni	+0,9	+4,6	-5,6	+13,6	-6,7	-12,1	+8,6	-4,4
Commercio ingrosso	-0,5	-4,3	+6,3	-3,8	+6,7	+11,3	+5,4	+7,8
Commercio dettaglio	-1,9	+4,1	+4,0	-5,2	+7,0	+1,6	+8,7	+9,0
Trasporti	+5,3	-7,9	+3,1	+7,6	+0,6	+19,3	+7,1	+7,6
Servizi alle imprese	+7,6	-11,9	-7,8	-3,5	+0,1	-1,5	+1,0	-2,6
Artigianato*	+6,9	+3,2	+1,2	-1,0	-	-	-	-
<b>Dimensione aziendale</b>								
1-4 addetti	+1,7	-0,3	-1,2	-6,0	1-10 addetti -5,3	-5,1	+1,8	+1,1
5-10 addetti	-0,5	-0,6	-7,4	+19,7	11-50 addetti +3,2	+0,5	+8,3	-3,3
11-20 addetti	-2,5	+3,8	+2,0	+5,5	oltre 50 +13,5	+5,9	+8,2	+7,2
21-50 addetti	+0,9	+4,2	+2,1	-5,1				
oltre 50 addetti	+1,6	+1,2	+6,8	-0,9				

\* Dal 2016 le imprese artigiane sono conteggiate nei rispettivi settori di appartenenza; le classi dimensionali scendono da cinque a tre

Fonte: OML su dati CCIAA

Tab. 2.2 - Fatturato delle imprese della provincia di Trento verso il mercato italiano (2015-2016) (variazioni percentuali sullo stesso trimestre dell'anno precedente)

Settore di attività	2015				2016				
	I trim.	II trim.	III trim.	IV trim.	I trim.	II trim.	III trim.	IV trim.	
<b>Totale</b>	+4,6	+7,0	+1,9	+7,0	+2,5	+4,1	+1,3	-1,0	
di cui Estrattive	-33,9	-34,0	-30,7	-13,1	+3,5	+20,4	+5,7	-15,6	
Manifatturiere	-4,3	-1,5	+3,9	+5,5	+4,7	-0,8	-3,8	-0,8	
Costruzioni	+20,8	+41,4	-33,2	-16,4	-9,4	+12,1	+21,4	-16,6	
Commercio ingrosso	+8,9	+9,7	+13,8	+25,2	+2,0	-2,8	-4,0	-0,2	
Commercio dettaglio	+63,9	+51,3	+84,0	-3,4	-8,1	-13,4	+81,7	+27,8	
Trasporti	+1,9	+16,9	+10,6	+10,4	+6,5	+8,5	+5,4	+6,6	
Servizi alle imprese	-1,4	-17,9	+8,4	+19,1	+2,2	+20,5	+5,9	+0,9	
Artigianato*	+4,4	+13,4	+3,0	+6,4	-	-	-	-	
<b>Dimensione aziendale</b>									
1-4 addetti	-5,8	+14,1	-17,0	+28,7	1-10 addetti	+2,7	+20,6	+9,8	-3,7
5-10 addetti	-3,0	+4,7	-9,4	-4,1					
11-20 addetti	+10,0	+6,0	+0,5	+12,1	11-50 addetti	+12,7	+1,9	+0,3	+1,0
21-50 addetti	-8,0	-5,7	+1,9	+0,6					
oltre 50 addetti	+8,3	+8,9	+7,2	+5,6	oltre 50	-0,2	-0,0	-0,5	-0,8

\* Dal 2016 le imprese artigiane sono conteggiate nei rispettivi settori di appartenenza; le classi dimensionali scendono da cinque a tre

Fonte: OML su dati CCIAA

Tab. 2.3 - Fatturato delle imprese della provincia di Trento verso il mercato estero (2015-2016) (variazioni percentuali sullo stesso trimestre dell'anno precedente)

Settore di attività	2015				2016				
	I trim.	II trim.	III trim.	IV trim.	I trim.	II trim.	III trim.	IV trim.	
<b>Totale</b>	+0,7	-5,0	-0,4	+7,6	-5,1	+4,0	-1,5	-3,8	
di cui Estrattive	-19,5	-44,6	-4,1	+26,5	+31,3	+31,8	+32,4	+10,5	
Manifatturiere	+1,2	-7,7	+0,3	+8,8	-8,4	+4,8	-3,3	-6,6	
Costruzioni	-7,6	-72,2	-45,2	-86,0	+17,8	+509,4	+51,9	+355,6	
Commercio ingrosso	-17,8	+52,9	-12,5	+35,6	+31,9	-4,4	+51,8	+125,9	
Commercio dettaglio	+40,8	+247,8	-42,5	-32,7	-100,0	-72,6	-100,0	+85,0	
Trasporti	-5,2	-3,8	-3,6	-1,4	+1,7	-2,5	+0,0	+4,2	
Servizi alle imprese	+29,0	-8,5	+89,9	+18,7	+311,6	+40,4	-19,2	-4,4	
Artigianato*	+56,4	+46,5	+5,1	+12,4	-	-	-	-	
<b>Dimensione aziendale</b>									
1-4 addetti	-25,5	+4,8	-13,2	+29,4	1-10 addetti	+17,4	-9,8	+7,0	+5,7
5-10 addetti	-29,5	-9,2	-8,7	-9,5					
11-20 addetti	+100,8	+38,7	-4,2	-12,3	11-50 addetti	-8,0	+9,7	+2,8	-5,3
21-50 addetti	-3,3	+9,2	+8,9	+4,8					
oltre 50 addetti	+0,7	-8,1	-0,4	+9,0	oltre 50	-6,0	+4,4	-3,0	-4,2

\* Dal 2016 le imprese artigiane sono conteggiate nei rispettivi settori di appartenenza; le classi dimensionali scendono da cinque a tre

Fonte: OML su dati CCIAA

Tab. 2.4 - Fatturato totale delle imprese della provincia di Trento (2015-2016) (variazioni percentuali sullo stesso trimestre dell'anno precedente)

Settore di attività	2015				2016				
	I trim.	II trim.	III trim.	IV trim.	I trim.	II trim.	III trim.	IV trim.	
<b>Totale</b>	+1,7	+1,5	+0,9	+4,1	+1,1	+1,9	+3,1	+0,3	
di cui Estrattive	-3,7	-15,7	-16,1	+0,7	+7,2	+14,9	+18,6	+1,1	
Manifatturiere	-0,9	-3,0	+1,3	+7,0	-2,1	+1,2	-3,1	-3,9	
Costruzioni	+6,4	+12,0	-12,6	+7,5	-7,5	-7,2	+11,0	-5,7	
Commercio ingrosso	+1,5	+2,2	+7,8	+4,7	+5,9	+6,1	+3,8	+6,9	
Commercio dettaglio	+2,1	+7,0	+4,6	-5,2	+6,8	+1,4	+9,4	+9,1	
Trasporti	-0,3	+3,4	+3,5	+5,4	+3,6	+6,3	+3,7	+5,9	
Servizi alle imprese	+4,6	-14,3	-0,8	+5,3	+3,7	+8,1	+2,6	-1,0	
Artigianato*	+8,3	+7,9	+1,8	+1,5	-	-	-	-	
<b>Dimensione aziendale</b>									
1-4 addetti	+0,0	+1,4	-3,7	-1,2	1-10 addetti	-2,9	-1,0	+3,3	+0,7
5-10 addetti	-3,1	-0,3	-7,9	+13,5					
11-20 addetti	+5,9	+6,5	+1,3	+6,0	11-50 addetti	+3,5	+2,1	+5,0	-2,3
21-50 addetti	-2,0	+2,4	+3,0	-2,1					
oltre 50 addetti	+3,4	+0,8	+4,3	+4,4	oltre 50	+2,3	+3,5	+2,3	+1,1

\* Dal 2016 le imprese artigiane sono conteggiate nei rispettivi settori di appartenenza; le classi dimensionali scendono da cinque a tre

Fonte: OML su dati CCIAA

Tab. 2.5 - Valore della produzione nelle imprese della provincia di Trento (2015-2016) (variazioni percentuali sullo stesso trimestre dell'anno precedente)

Settore di attività	2015				2016				
	I trim.	II trim.	III trim.	IV trim.	I trim.	II trim.	III trim.	IV trim.	
<b>Totale</b>	+1,8	-0,1	+0,2	-1,5	+0,4	+0,7	+3,8	+5,2	
di cui Estrattive	-7,2	-18,9	-10,8	-7,6	+7,2	+8,8	+9,4	+3,6	
Manifatturiere	-0,4	-1,6	-2,4	+1,4	-3,5	-2,0	-0,1	+6,0	
Costruzioni	+3,8	-7,7	-5,1	+0,4	-12,2	-8,4	+3,3	-4,5	
Commercio ingrosso	-0,4	+5,0	+6,2	-5,1	+3,6	-3,3	+4,0	+12,1	
Commercio dettaglio	+6,8	+9,4	+1,3	-9,0	+8,0	+7,5	+12,9	+12,6	
Trasporti	+0,4	+3,8	+2,4	+5,2	+3,8	+3,2	+2,6	+4,4	
Servizi alle imprese	-1,4	-13,8	+2,4	+0,2	+1,2	+11,6	-0,8	-4,8	
Artigianato*	+8,8	+8,4	-0,5	-1,4	-	-	-	-	
<b>Dimensione aziendale</b>									
1-4 addetti	-0,4	-2,5	-6,9	-5,0	1-10 addetti	+0,8	-3,8	+1,9	+2,3
5-10 addetti	-4,1	-2,8	-4,3	-7,6					
11-20 addetti	+8,1	+6,9	+2,9	+3,7	11-50 addetti	-0,9	-0,2	+7,9	+3,7
21-50 addetti	+6,1	+3,2	+4,2	-1,4					
oltre 50 addetti	+1,8	-0,8	+2,4	+0,2	oltre 50	+0,6	+3,5	+3,1	+7,4

\* Dal 2016 le imprese artigiane sono conteggiate nei rispettivi settori di appartenenza; le classi dimensionali scendono da cinque a tre

Fonte: OML su dati CCIAA

Tab. 2.6 - Occupazione a fine trimestre nelle imprese della provincia di Trento (2015-2016) (variazioni percentuali sullo stesso trimestre dell'anno precedente)

Settore di attività	2015				2016				
	I trim.	II trim.	III trim.	IV trim.	I trim.	II trim.	III trim.	IV trim.	
<b>Totale</b>	-1,6	-1,8	-1,6	-1,2	-0,7	+0,5	+0,2	-0,1	
di cui Estrattive	-6,6	-10,7	-9,8	-10,1	-9,1	-2,7	-0,9	-2,5	
Manifatturiere	-0,1	+0,2	-0,3	+1,1	+1,2	+1,4	+1,7	-0,4	
Costruzioni	-3,2	-5,6	-4,4	-9,7	-5,6	-3,4	-5,1	-3,7	
Commercio ingrosso	-0,4	-1,0	-2,0	-0,4	-0,7	+1,2	+0,2	+0,4	
Commercio dettaglio	-0,2	-0,6	-0,7	-1,8	-1,7	-0,0	+0,4	-0,4	
Trasporti	-0,9	+1,1	-2,7	-1,5	-0,6	-0,2	+2,7	+1,8	
Servizi alle imprese	-2,3	-1,3	-0,2	+5,4	+2,0	+3,3	+1,7	+2,9	
Artigianato*	-2,7	-2,8	-1,8	+0,5					
<b>Dimensione aziendale</b>									
1-4 addetti	-4,4	-6,7	-5,7	-8,6	1-10 addetti	-3,8	-2,1	-2,7	-3,0
5-10 addetti	-0,3	-1,1	-1,1	-1,1					
11-20 addetti	+0,7	-0,9	-0,9	+0,5	11-50 addetti	+0,9	+2,6	+1,6	-0,3
21-50 addetti	+0,2	+1,6	+1,0	+2,9					
oltre 50 addetti	-1,1	+0,6	+0,4	+3,3	oltre 50	+1,7	+2,2	+2,6	+3,3

\* Dal 2016 le imprese artigiane sono conteggiate nei rispettivi settori di appartenenza; le classi dimensionali scendono da cinque a tre

Fonte: OML su dati CCIAA

Tab. 2.7 - Assunzioni nelle imprese della provincia di Trento (2015-2016) (variazioni percentuali sullo stesso trimestre dell'anno precedente)

Settore di attività	2015				2016				
	I trim.	II trim.	III trim.	IV trim.	I trim.	II trim.	III trim.	IV trim.	
<b>Totale</b>	+4,0	+5,5	+4,6	+4,8	+3,0	+5,5	+4,7	+3,9	
di cui Estrattive	0,0	+1,3	+1,1	+0,7	0,0	+0,8	+2,7	+0,6	
Manifatturiere	+2,5	+2,6	+2,6	+3,2	+2,0	+2,7	+3,2	+2,4	
Costruzioni	+5,1	+9,0	+5,5	+3,4	+3,6	+6,7	+6,5	+5,0	
Commercio ingrosso	+3,4	+7,6	+2,3	+3,4	+2,2	+6,0	+1,5	+2,7	
Commercio dettaglio	+2,0	+4,4	+5,2	+6,6	+1,4	+4,1	+6,5	+5,9	
Trasporti	+4,0	+4,1	+4,5	+3,1	+4,0	+4,7	+4,1	+2,5	
Servizi alle imprese	+7,1	+6,6	+7,2	+7,9	+5,1	+10,1	+4,8	+4,3	
Artigianato*	+3,3	+5,3	+3,1	+4,8	-	-	-	-	
<b>Dimensione aziendale</b>									
1-4 addetti	+2,5	+5,5	+4,2	+3,6	1-10 addetti	+2,6	+4,3	+5,5	+4,2
5-10 addetti	+4,1	+4,9	+4,8	+5,6					
11-20 addetti	+4,2	+4,1	+4,4	+5,2	11-50 addetti	+3,2	+5,2	+4,9	+4,6
21-50 addetti	+3,7	+5,6	+4,9	+4,1					
oltre 50 addetti	+5,1	+6,3	+4,7	+5,7	oltre 50	+3,4	+7,1	+3,6	+3,2

\* Dal 2016 le imprese artigiane sono conteggiate nei rispettivi settori di appartenenza; le classi dimensionali scendono da cinque a tre

Fonte: OML su dati CCIAA

Tab. 2.8 - Licenziati nelle imprese della provincia di Trento (2015-2016) (variazioni percentuali sullo stesso trimestre dell'anno precedente)

Settore di attività	2015				2016				
	I trim.	II trim.	III trim.	IV trim.	I trim.	II trim.	III trim.	IV trim.	
<b>Totale</b>	+4,0	+4,3	+5,4	+7,3	+3,7	+3,1	+5,4	+6,3	
di cui Estrattive	+2,0	+7,0	+1,6	+2,2	+1,3	+0,4	+0,9	+3,3	
Manifatturiere	+2,0	+1,7	+2,5	+4,0	+1,5	+1,9	+2,7	+3,9	
Costruzioni	+4,0	+6,5	+6,0	+15,3	+3,2	+3,2	+9,6	+13,4	
Commercio ingrosso	+3,2	+3,6	+6,0	+8,3	+2,3	+1,4	+3,3	+5,9	
Commercio dettaglio	+4,3	+4,6	+8,5	+4,3	+5,3	+4,3	+8,9	+2,7	
Trasporti	+3,3	+2,2	+5,9	+4,1	+3,1	+3,7	+2,9	+3,8	
Servizi alle imprese	+6,2	+5,0	+5,5	+7,8	+6,4	+4,2	+4,2	+7,0	
Artigianato*	+4,4	+5,2	+4,6	+4,1	-	-	-	-	
<b>Dimensione aziendale</b>									
1-4 addetti	+4,3	+6,5	+7,0	+11,4	1-10 addetti	+4,0	+3,6	+7,6	+8,5
5-10 addetti	+3,8	+4,2	+4,9	+6,0					
11-20 addetti	+4,3	+3,9	+5,7	+4,5	11-50 addetti	+3,2	+3,0	+4,7	+4,3
21-50 addetti	+2,6	+3,7	+4,0	+8,0					
oltre 50 addetti	+4,2	+2,9	+4,7	+5,1	oltre 50	+3,8	+2,6	+3,4	+4,9

\* Dal 2016 le imprese artigiane sono conteggiate nei rispettivi settori di appartenenza; le classi dimensionali scendono da cinque a tre

Fonte: OML su dati CCIAA

Tab. 2.9 - Presenze nelle strutture alberghiere in provincia di Trento (2012-2016) (valori assoluti, variazioni assolute e percentuali)

	2012	2013	2014	2015	2016	Var. 2015-16		Var. 2012-16		Permanenza media 2016*
						ass.	%	ass.	%	
Esercizi alberghieri	11.439.406	11.407.914	11.316.493	11.784.790	12.372.202	+587.412	+5,0	+932.796	+8,2	4,0
Esercizi complementari	4.048.943	4.074.668	4.053.427	4.285.781	4.558.566	+272.785	+6,4	+509.623	+12,6	4,8
<b>Totale</b>	<b>15.488.349</b>	<b>15.482.582</b>	<b>15.369.920</b>	<b>16.070.571</b>	<b>16.930.768</b>	<b>+860.197</b>	<b>+5,4</b>	<b>+1.442.419</b>	<b>+9,3</b>	<b>4,2</b>

\* Permanenza media espressa in giorni

Fonte: OML su dati ISPAT





## IMPRESE ARTIGIANE E OCCUPAZIONE NELLE IMPRESE INDUSTRIALI

*Tab. 3.1 - Imprese artigiane attive per ramo di attività economica in provincia di Trento (2014-2016) (valori assoluti e percentuali, variazioni assolute e percentuali)*

	2014		2015		2016		Var. 16-15	
	v.a.	%	v.a.	%	v.a.	%	ass.	%
Agricoltura, caccia, pesca	192	1,5	190	1,5	184	1,4	-6	-3,2
Industria	8.495	65,6	8.367	65,3	8.242	64,8	-125	-1,5
di cui Estrazione di minerali	29	0,2	29	0,2	27	0,2	-2	-6,9
Attività manifatturiere	2.660	20,6	2.645	20,6	2.620	20,6	-25	-0,9
Energia elettrica, gas e acqua	0	0,0	0	0,0	0	0,0	0	-
Costruzioni	5.806	44,9	5.693	44,4	5.595	44,0	-98	-1,7
Altre attività	4.252	32,9	4.253	33,2	4.285	33,7	+32	+0,8
di cui Commercio, riparazioni	895	6,9	888	6,9	896	7,0	+8	+0,9
Alberghi e ristoranti	249	1,9	244	1,9	248	2,0	+4	+1,6
Trasp., magazz., comunicaz.	854	6,6	834	6,5	821	6,5	-13	-1,6
Intermediaz. monet. e finanz.	1	0,0	1	0,0	1	0,0	0	0
Att. imm., noleg., inform. ricer.	827	6,4	853	6,7	866	6,8	+13	+1,5
Istruzione	10	0,1	10	0,1	11	0,1	+1	+10,0
Sanità e altri servizi sociali	3	0,0	1	0,0	1	0,0	0	0
Altri serv. pubb., soc. e person.	1.413	10,9	1.422	11,1	1.441	11,3	+19	+1,3
Non classificate	4	0,0	0	0,0	1	0,0	+1	-
<b>Totale</b>	<b>12.943</b>	<b>100,0</b>	<b>12.810</b>	<b>100,0</b>	<b>12.712</b>	<b>100,0</b>	<b>-98</b>	<b>-0,8</b>

Fonte: OML su dati CCIAA - Movimprese

Tab. 3.2 - Unità locali delle imprese industriali con più di dieci dipendenti\* per ramo di attività economica in provincia di Trento (2013-2015) (valori assoluti, variazioni assolute e percentuali)

	2013	2014	2015	Var. 15-14	
				ass.	%
Manfatturiero in complesso	367	367	368	+1	+0,3
di cui Alimentari	42	40	41	+1	+2,4
Bevande	21	22	22	0	0,0
Tessili, abbigliamento e pelli	15	15	15	0	0,0
Legno	32	31	32	+1	+3,1
Carta e stampa	28	28	28	0	0,0
Chimiche, farmaceutica e gomma	33	32	35	+3	+9,1
Lavorazione minerali non metalliferi	32	30	28	-2	-6,3
Metallurgiche e prodotti in metallo	73	75	72	-3	-4,1
Computer, apparecchi di elettronica ed elettrici	27	25	23	-2	-7,4
Fabbric. di macchinari e mezzi di trasporto	47	51	52	+1	+2,1
Mobili ed altre; manutenzione di macchinari	17	18	20	+2	+11,8
Estrattive	22	21	19	-2	-9,1
Costruzione e installazione di impianti	163	155	138	-17	-10,4
Energia, acqua e rifiuti	27	32	33	+1	+3,7
Vendita e riparazione autoveicoli	23	25	26	+1	+4,3
Totale	602	600	584	-16	-2,7

\* I dati si riferiscono al 30 giugno di ogni anno

Fonte: OML su dati CCIAA (codice ATECO 2007)

*Tab. 3.3 - Occupazione alle dipendenze nelle unità locali delle imprese industriali con più di dieci dipendenti\* per ramo di attività economica in provincia di Trento (2013-2015) (valori assoluti, variazioni assolute e percentuali)*

	2013	2014	2015	Var. 15-14	
				ass.	%
Manifatturiero nel complesso	21.067	21.068	20.893	-175	-0,8
di cui Alimentari	1.975	2.007	1.981	-26	-1,3
Bevande	1.027	1.096	1.194	+98	+8,9
Tessili, abbigliamento e pelli	1.288	1.324	1.292	-32	-2,4
Legno	844	824	859	+35	+4,2
Carta e stampa	2.426	2.420	2.372	-48	-2,0
Chimiche, farmaceutica e gomma	3.060	3.290	3.281	-9	-0,3
Lavorazione minerali non metalliferi	1.249	1.092	1.003	-89	-8,2
Metallurgiche e prodotti in metallo	2.806	2.968	2.957	-11	-0,4
Computer, apparecchi di elettronica ed elettrici	1.409	968	932	-36	-3,7
Fabbric. di macchinari e mezzi di trasporto	3.808	3.986	3.924	-62	-1,6
Mobili ed altre; manutenzione di macchinari	1.175	1.093	1.098	+5	+0,5
Estrattive	453	410	333	-77	-18,8
Costruzione e installazione di impianti	5.290	5.224	4.527	-697	-13,3
Energia, acqua e rifiuti	2.416	2.704	2.682	-22	-0,8
Vendita e riparazione autoveicoli	851	831	813	-18	-2,2
<b>Totale</b>	<b>30.077</b>	<b>30.237</b>	<b>29.248</b>	<b>-989</b>	<b>-3,3</b>

\* I dati si riferiscono al 30 giugno di ogni anno

Fonte: OML su dati CCIAA (codice ATECO 2007)

Tab. 3.4 - Occupazione complessiva nelle imprese industriali con più di dieci dipendenti\* per qualifica e sesso in provincia di Trento (2013-2015) (valori assoluti e percentuali, variazioni assolute e percentuali)

	2013		2014		2015		Var. 15-14	
	v.a.	%	v.a.	%	v.a.	%	ass.	%
<b>Imprenditori</b>								
Maschi	635	2,1	626	2,0	614	2,0	-12	-1,9
Femmine	104	0,3	103	0,3	99	0,3	-4	-3,9
<b>Dirigenti</b>								
Maschi	383	1,2	393	1,3	371	1,2	-22	-5,6
Femmine	32	0,1	29	0,1	32	0,1	+3	+10,3
<b>Impiegati</b>								
Maschi	5.959	19,3	5.983	19,3	5.807	19,4	-176	-2,9
Femmine	3.027	9,8	3.099	10,0	2.985	10,0	-114	-3,7
<b>Operai</b>								
Maschi	17.655	57,3	17.913	57,8	17.251	57,6	-662	-3,7
Femmine	3.021	9,8	2.820	9,1	2.802	9,4	-18	-0,6
<b>Totale</b>								
Maschi	24.632	79,9	24.915	80,5	24.043	80,2	-872	-3,5
Femmine	6.184	20,1	6.051	19,5	5.918	19,8	-133	-2,2
Totale	30.816	100,0	30.966	100,0	29.961	100,0	-1.005	-3,2

\* I dati si riferiscono all'occupazione complessiva al 30 giugno di ogni anno

Fonte: OML su dati CCIAA

Tab. 3.5 - Laureati e diplomati per ramo di attività economica nelle imprese industriali con più di dieci dipendenti\* in provincia di Trento (2013-2015) (valori assoluti e percentuali\*\*, variazioni assolute e percentuali)

	2013		2014		2015		Var. 15-14	
	v.a.	%	v.a.	%	v.a.	%	ass.	var.%
<b>Industrie estrattive</b>								
Laureati	9	2,0	11	2,7	3	0,9	-8	-72,7
Diplomati	79	17,4	66	16,1	52	15,6	-14	-21,2
<b>Industrie manifatturiere</b>								
Laureati	1.633	7,8	1.720	8,2	1.834	8,8	+114	+6,6
Diplomati	5.994	28,5	6.402	30,4	6.396	30,6	-6	-0,1
<b>Industrie di costruzione ed installazione impianti</b>								
Laureati	200	3,8	165	3,2	144	3,2	-21	-12,7
Diplomati	1.211	22,9	1.062	20,3	958	21,2	-104	-9,8
<b>Industrie elettriche acqua e gas</b>								
Laureati	241	10,0	274	10,1	220	8,2	-54	-19,7
Diplomati	763	31,6	815	30,1	737	27,5	-78	-9,6
<b>Vendita e riparazione di autoveicoli</b>								
Laureati	78	9,2	66	7,9	64	7,9	-2	-3,0
Diplomati	356	41,8	343	41,3	346	42,6	+3	+0,9
<b>Totale</b>								
Laureati	2.161	7,2	2.236	7,4	2.265	7,7	+29	+1,3
Diplomati	8.403	27,9	8.688	28,7	8.489	29,0	-199	-2,3

\* I dati si riferiscono al 30 giugno di ogni anno

\*\* La percentuale è calcolata rapportando il dato dei diplomati e dei laureati all'occupazione alle dipendenze per ramo di attività

Fonte: OML su dati CCIAA



## LIVELLI OCCUPAZIONALI PREVISTI

Tab. 4.1 - Assunzioni previste dalle imprese per area territoriale (2014-2016) (valori assoluti, valori percentuali e variazioni assolute e percentuali)

	2014	2015	2016	Var. 16-15	
	v.a.*	v.a.*	v.a.*	ass.*	var. %
Provincia di Trento	14.180	15.600	16.700	+1.100	+7,1
Provincia di Bolzano	14.810	16.670	17.800	+1.130	+6,8
Nord-Est	166.220	190.040	201.500	+11.460	+6,0
Italia	613.390	721.730	766.700	+44.970	+6,2

\* Valori assoluti arrotondati alle decine. A causa di questi arrotondamenti, i totali possono non coincidere con la somma dei singoli valori. I dati comprendono i contratti a tempo determinato a carattere stagionale

Fonte: OML su dati Unioncamere-Ministero del Lavoro, Sistema Informativo Excelsior

Tab. 4.2 - Imprese che prevedono assunzioni di personale dipendente (2015-2016) per classe dimensionale in provincia di Trento (valori assoluti e percentuali)

	2015			2016		
	v.a.*	% su totale assunzioni	% imprese prevedono assunzioni	v.a.*	% su totale assunzioni	% imprese per assunzioni
1-9 dipendenti	5.200	33,3	16,5	5.600	33,5	20,4
10-49 dipendenti	6.290	40,3	39,1	5.600	33,5	55,3
50 dipendenti e oltre	4.110	26,3	77,9	5.600	33,5	84,5
Totale	15.600	100,0	22,3	16.700	100,0	28,1

Fonte: OML su dati Unioncamere-Ministero del Lavoro, Sistema Informativo Excelsior

Tab. 4.3 - Imprese che prevedono assunzioni di personale dipendente nel 2016 per settore di attività\* e classe dimensionale in provincia di Trento (valori percentuali)

	Classe dimensionale (valori %)			Totale
	1-9 dipendenti	10-49 dipendenti	50 e oltre dipendenti	
Industria	23,8	13,9	53,5	80,4
di cui Industrie del legno e del mobile	11,3	50,7	-	18,3
Ind. estrattive e lavorazione minerali	-	52,3	-	23,5
Industrie dei metalli	21,1	43,8	-	28,9
Industrie meccaniche	23,8	53,3	90,6	36,2
Public utilities	-	-	-	38,8
Altre industrie	14,8	70,8	81,8	33,9
Costruzioni	12,0	49,4	78,8	17,8
Servizi	22,8	56,3	86,2	29,8
di cui Commercio	9,2	48,6	89,5	18,4
Turismo e ristorazione	39,8	45,8	81,3	40,9
Informatica e telecomunicazioni	14,3	58,0	82,9	25,1
Servizi avanzati alle imprese	13,9	-	91,1	16,9
Servizi operativi	23,0	75,3	93,5	34,9
Trasporti e logistica	35,8	83,5	87,5	49,0
Sanità e assistenza sociale	5,1	68,9	85,7	19,2
Tempo libero e altri servizi alle persone	22,5	93,3	-	28,1
Altri servizi	19,2	69,6	72,7	41,5
Totale provincia di Trento	20,4	55,3	84,5	28,1

Fonte: OML su dati Unioncamere-Ministero del Lavoro, Sistema Informativo Excelsior



Tab. 4.4 - Imprese che prevedono assunzioni nel 2016, secondo la presenza sui mercati esteri e secondo la presenza di innovazioni in provincia di Trento (valori percentuali)

	Imprese che prevedono assunzioni	Se imprese:		Se imprese: con sviluppo di nuovi prodotti/servizi	
		esportatrici	non esportatrici	Si	No
Industria	23,8	51,5	17,4	39,9	21,5
di cui Industria manifatturiera	28,9	56,1	17,1	41,1	26,1
Public utilities	38,8	95,2	26,3	85,7	23,9
Costruzioni	17,8	25,8	17,2	24,1	17,5
Servizi	29,8	58,3	27,1	41,8	27,8
di cui Commercio	18,4	60,8	15,7	23,7	17,7
Turismo	40,9	57,0	39,5	52,5	39,2
Servizi alle imprese	29,5	58,7	24,5	48,6	26,3
Servizi alle persone	29,3	-	28,9	40,6	26,3
Totale provincia di Trento	28,1	55,1	24,6	41,3	26,0
Totale provincia di Bolzano	30,4	46,6	26,8	50,4	26,9
Totale Nord-Est	22,5	40,0	19,2	37,9	19,7
Totale Italia	19,5	36,3	17,0	33,6	17,2

Fonte: OML su dati Unioncamere-Ministero del Lavoro, Sistema Informativo Excelsior

Tab. 4.5 - Assunzioni previste dalle imprese nel 2016 per classe d'età in provincia di Trento (valori assoluti e percentuali)

	Assunzioni previste nel 2016	Classe d'età				
		fino a 24 anni	25-29 anni	30-44 anni	45 anni e oltre	Non rilevante
Industria	1.900	8,9	14,5	25,6	5,3	45,6
di cui Industria manifatturiera	1.100	13,7	16,8	23,4	1,9	44,2
Public utilities	200	2,2	21,6	16,8	43,8	15,7
Costruzioni	600	-	8,3	32,4	-	57,2
Servizi	14.800	2,4	18,5	17,6	1,5	60,1
di cui Commercio	1.300	3,6	52,6	6,2	0,6	37,2
Turismo	7.300	2,4	21,0	6,6	0,5	69,5
Servizi alle imprese	4.300	2,7	7,0	39,1	3,5	47,7
Servizi alle persone	1.900	1,1	11,5	19,2	1,4	66,9
Totale provincia di Trento	16.700	3,2	18,0	18,5	1,9	58,4
Totale provincia di Bolzano	17.800	4,1	21,6	20,1	1,0	53,1
Totale Nord-Est	201.500	5,2	22,3	17,1	3,0	52,4
Totale Italia	766.700	5,2	24,2	17,3	2,8	50,5

Fonte: OML su dati Unioncamere-Ministero del Lavoro, Sistema Informativo Excelsior

Tab. 4.6 - Assunzioni previste dalle imprese nel 2016 per genere in provincia di Trento (valori assoluti e percentuali)

	Assunzioni previste nel 2016	Per genere		
		Uomini	Donne	Ugualmente adatti
Industria	1.900	67,8	7,6	24,6
di cui Industria manifatturiera	1.100	58,9	11,6	29,5
Public utilities	200	30,3	8,1	61,6
Costruzioni	600	95,0	0,2	4,8
Servizi	14.800	12,2	15,0	72,8
di cui Commercio	1.300	38,9	6,9	54,2
Turismo	7.300	6,0	14,4	79,6
Servizi alle imprese	4.300	17,9	15,1	66,9
Servizi alle persone	1.900	5,3	22,8	71,9
Totale provincia di Trento	16.700	18,7	14,2	67,2
Totale provincia di Bolzano	17.800	21,6	17,1	61,3
Totale Nord-Est	201.500	25,6	15,9	58,4
Totale Italia	766.700	27,9	14,8	57,3

Fonte: OML su dati Unioncamere-Ministero del Lavoro, Sistema Informativo Excelsior

Tab. 4.7 - Assunzioni previste dalle imprese nel 2016 per livello di istruzione segnalato in provincia di Trento (valori assoluti e percentuali)

	Assunzioni previste nel 2016	Livello istruzione segnalato			
		Universitario	Secondario e post secondario	Qualifica professionale	Nessuna formazione specifica
Industria	1.900	8,3	29,3	23,2	39,2
di cui Industria manifatturiera	1.100	12,5	36,7	22,9	27,9
Public utilities	200	-	25,9	-	61,6
Costruzioni	600	0,6	16,8	29,3	53,2
Servizi	14.800	6,7	32,2	28,5	32,6
di cui Commercio	1.300	3,1	65,1	2,4	29,4
Turismo	7.300	0,1	29,9	45,2	24,7
Servizi alle imprese	4.300	13,5	25,4	6,7	54,4
Servizi alle persone	1.900	19,1	34,4	30,7	15,8
Totale provincia di Trento	16.700	6,8	31,8	27,9	33,4
Totale provincia di Bolzano	17.800	4,6	34,0	31,1	30,2
Totale Nord-Est	201.500	10,3	40,3	21,0	28,4
Totale Italia	766.700	12,5	39,5	20,2	27,7

Fonte: OML su dati Unioncamere-Ministero del Lavoro, Sistema Informativo Excelsior

Tab. 4.8 - Assunzioni previste dalle imprese nel 2016 di personale con e senza esperienza specifica in provincia di Trento (valori assoluti e percentuali)

	Assunzioni previste nel 2016	Con esperienza specifica			Senza esperienza specifica		
		Professionale	Stesso settore	Totale	Generica	Senza esperienza	Totale
Industria	1.900	10,4	44,7	55,0	9,3	35,6	45,0
di cui Industria manifatturiera	1.100	14,5	32,4	46,9	11,2	41,9	53,1
Public utilities	200	11,4	25,9	37,3	12,4	50,3	62,7
Costruzioni	600	2,6	72,4	75,0	5,0	20,0	25,0
Servizi	14.800	18,9	37,0	55,9	11,0	33,1	44,1
di cui Commercio	1.300	6,7	31,1	37,8	23,5	38,7	62,2
Turismo	7.300	21,5	45,3	66,9	9,6	23,6	33,1
Servizi alle imprese	4.300	14,3	28,4	42,7	8,8	48,4	57,3
Servizi alle persone	1.900	27,6	27,9	55,4	12,9	31,7	44,6
Totale provincia di Trento	16.700	17,9	37,9	55,8	10,8	33,4	44,2
Totale provincia di Bolzano	17.800	19,6	40,5	60,1	13,5	26,4	39,9
Totale Nord-Est	201.500	21,9	35,8	57,7	13,3	29,0	42,3
Totale Italia	766.700	22,7	35,7	58,5	13,8	27,7	41,5

Fonte: OML su dati Unioncamere-Ministero del Lavoro, Sistema Informativo Excelsior

Tab. 4.9 - Assunzioni previste nel 2016 considerate di difficile reperimento per principali ragioni di difficoltà in provincia di Trento (valori assoluti e percentuali)

	Assunzioni considerate di difficile reperimento		La difficoltà reperimento è principalmente imputabile a:	
	Totale	% su totale	ridotto numero candidati	inadeguatezza candidati
Industria	300	13,5	5,5	8,0
di cui Industria manifatturiera	200	16,5	9,0	7,4
Public utilities	-	-	-	-
Costruzioni	100	10,7	0	10,7
Servizi	1.300	9,1	3,2	5,8
di cui Commercio	100	5,8	2,1	3,7
Turismo	600	7,9	1,3	6,6
Servizi alle imprese	500	12,4	5,9	6,5
Servizi alle persone	200	8,3	5,4	2,9
Totale provincia di Trento	1.600	9,6	3,5	6,1
Totale provincia di Bolzano	2.200	12,5	6,6	5,9
Totale Nord-Est	26.400	13,1	6,1	7,0
Totale Italia	90.800	11,8	5,4	6,5

Fonte: OML su dati Unioncamere-Ministero del Lavoro, Sistema Informativo Excelsior

Tab. 4.10 - Assunzioni previste nel 2016 di personale immigrato in provincia di Trento) (valori assoluti e percentuali)

	Totale	% su totale	Con necessità di formazione
Industria	300	17,3	63,9
di cui Industria manifatturiera	300	21,9	54,4
Public utilities	-	-	-
Costruzioni	100	12,2	89,5
Servizi	2.300	15,1	51,5
di cui Commercio	100	7,9	90,0
Turismo	1.500	20,9	40,3
Servizi alle imprese	400	8,1	86,5
Servizi alle persone	300	13,0	55,9
Totale provincia di Trento	2.600	15,3	53,1
Totale provincia di Bolzano	3.800	21,1	29,0
Totale Nord-Est	33.700	18,3	38,8
Totale Italia	108.300	16,7	59,6

Fonte: OML su dati Unioncamere-Ministero del Lavoro, Sistema Informativo Excelsior

Tab. 4.11 - Imprese che, internamente o esternamente, hanno effettuato nel 2015 corsi di formazione per il personale (valori assoluti e percentuali)

	1-9 dipendenti	10-49 dipendenti	50 e oltre dipendenti	Totale
Industria	18,2	39,0	78,0	24,6
di cui Industria manifatturiera	21,8	37,7	75,5	29,1
Public utilities	38,9	-	90,9	49,1
Costruzioni	14,3	40,9	81,8	18,8
Servizi	19,9	33,5	75,7	24,1
di cui Commercio	14,6	37,8	69,2	20,4
Turismo	9,8	13,6	-	10,5
Servizi alle imprese	32,6	40,4	82,3	37,3
Servizi alle persone	29,6	46,3	84,5	34,8
Totale provincia di Trento	19,4	35,5	76,4	24,3
Totale provincia di Bolzano	17,7	28,9	67,0	21,5
Totale Nord-Est	18,9	32,8	70,5	24,1
Totale Italia	16,5	30,6	68,8	20,8

Fonte: OML su dati Unioncamere-Ministero del Lavoro, Sistema Informativo Excelsior

Tab. 4.12 - Imprese che hanno ospitato persone in tirocinio o stage nel 2015 in provincia di Trento (valori assoluti e percentuali)

	1-9 dipendenti	10-49 dipendenti	50 e oltre dipendenti	Totale
Industria	3,6	20,7	42,5	8,4
di cui Industria manifatturiera	7,7	28,1	44,7	14,6
Public utilities	-	-	-	-
Costruzioni	-	9,3	-	1,8
Servizi	9,2	26,2	57,6	13,5
di cui Commercio	6,8	18,3	58,7	11,1
Turismo	7,9	25,2	-	10,1
Servizi alle imprese	10,1	29,5	58,2	16,0
Servizi alle persone	15,8	35,3	56,3	20,7
Totale provincia di Trento	7,7	24,2	53,1	12,0
Totale provincia di Bolzano	7,4	18,9	48,0	10,8
Totale Nord-Est	7,3	22,2	56,8	12,5
Totale Italia	7,0	21,7	57,2	11,4

Fonte: OML su dati Unioncamere-Ministero del Lavoro, Sistema Informativo Excelsior

## OCCUPAZIONE NEL PUBBLICO IMPIEGO

*Tab. 5.1 - Occupazione pubblica, alle dipendenze e complessiva in provincia di Trento (2010-2015) (valori assoluti e variazioni percentuali rispetto all'anno precedente; peso percentuale su occupazione complessiva e su occupazione alle dipendenze)*

	Dipendenti del settore pubblico		Dipendenti complessivi			Occupati complessivi		
	v.a.	var. %	v.a.	var. %	% dipendenti del settore pubblico	v.a.	var. %	% dipendenti del settore pubblico
2010	42.195	+0,9	178.500	+0,2	23,6	226.600	-0,1	18,6
2011	42.397	+0,5	180.500	+1,1	23,5	227.900	+0,6	18,6
2012	42.430	+0,1	179.700	-0,4	23,6	227.500	-0,2	18,7
2013	42.336	-0,2	179.800	+0,1	23,5	229.200	+0,7	18,5
2014	42.349	+0,0	182.400	+1,4	23,2	232.200	+1,3	18,2
2015	41.712	-1,5	183.500	+0,6	22,7	232.500	+0,1	17,9

Fonte: OML su dati ISTAT e ISPAT

*Tab. 5.2 - Occupazione nella pubblica amministrazione in provincia di Trento (2010-2015) (valori assoluti in dati medi annui, variazioni percentuali)*

	2010	2011	2012	2013	2014	2015	Var. %
	v.a.	v.a.	v.a.	v.a.	v.a.	v.a.	2015-14
Amministrazione pubblica centrale	4.285	4.279	4.236	4.132	4.022	3.743	-6,9
di cui Enti statali in senso stretto	4.183	4.183	4.146	4.043	3.933	3.663	-6,9
Altri enti amm. pubblica centrale	102	96	90	89	89	80	-10,1
Amministrazione pubblica locale	37.557	37.771	37.896	37.892	38.017	37.664	-0,9
di cui Enti locali	23.295	23.285	23.115	23.019	23.083	22.806	-1,2
Azienda prov.le servizi sanitari	7.847	7.949	8.115	8.167	8.122	8.068	-0,7
Altri enti amm. pubblica locale	6.415	6.537	6.666	6.706	6.812	6.790	-0,3
Enti di previdenza	353	347	298	312	319	305	-4,4
Totale amministrazione pubblica	42.195	42.397	42.430	42.336	42.358	41.712	-1,5

Fonte: OML su dati ISPAT

Tab. 5.3 - Occupazione negli enti dell'amministrazione pubblica locale in provincia di Trento (2010-2015) (valori assoluti in dati medi annui, valori percentuali, variazioni percentuali)

	2010		2011		2012		2013		2014		2015		Var. % 2015-14
	v.a.	%	v.a.	%	v.a.	%	v.a.	%	v.a.	%	v.a.	%	
Amministrazione pubblica locale	23.295	62,0	23.285	61,6	23.115	61,0	23.019	60,7	23.083	60,7	22.806	60,6	-1,2
di cui Consiglio regionale e Regione	306	1,3	305	1,3	294	1,3	282	1,2	275	1,2	275	1,2	0,0
Consiglio provinciale e Provincia	4.689	20,1	4.698	20,2	4.647	20,1	4.597	20,0	4.580	19,8	4.519	19,8	-1,3
Provincia - Istruzione	11.619	49,9	11.670	50,1	11.618	50,3	11.594	50,4	11.732	50,8	11.668	51,2	-0,5
Amministrazioni comunali	5.712	24,5	5.614	24,1	5.552	24,0	5.551	24,1	5.495	23,8	5.369	23,5	-2,3
Comunità montane	969	4,2	998	4,3	1.004	4,3	995	4,3	1.001	4,3	975	4,3	-2,6
Azienda provinciale per i servizi sanitari	7.847	20,9	7.949	21,0	8.115	21,4	8.167	21,6	8.122	21,4	8.068	21,4	-0,7
Altri Enti amm. pubblica locale	6.415	17,1	6.537	17,3	6.666	17,6	6.706	17,7	6.812	17,9	6.790	18,0	-0,3
Totale	37.557	100,0	37.771	100,0	37.896	100,0	37.892	100,0	38.017	100,0	37.664	100,0	-0,9
% su occup. del settore pubblico		89,0		89,1		89,3		89,5		89,8		90,3	
Variazione % sull'anno precedente		+1,2		+0,6		+0,3		-0,0		+0,3		-0,9	

Fonte: OML su dati ISPAT



Tab. 5.4 - Personale in servizio presso la Provincia Autonoma di Trento e il Consiglio provinciale per posizione economica al 31 dicembre (2014-2015) (valori assoluti e variazioni percentuali)

	Personale in servizio al 31 dic. 2014	Personale in servizio al 31 dic. 2015	Var. % 2015-14
	v.a.	v.a.	
<b>Totale personale in servizio *</b>			
Totale personale in servizio	5.098	4.970	-2,5
di cui personale non di ruolo	118	113	-4,2
personale di ruolo**	4.980	4.857	-2,5
<b>Personale di ruolo</b>			
Posizione economica A unico	114	111	-2,6
Qualifiche operaie, impiegatizie esecutive	1.865	1.811	-2,9
di cui posizione economica B base	155	173	+11,6
posizione economica B evoluto	1.282	1.200	-6,4
posizione economica C base	428	438	+2,3
Impiegati di concetto	2.300	2.270	-1,3
di cui posizione economica C evoluto	1.118	1.068	-4,5
posizione economica D base	976	1.002	+2,7
posizione economica D evoluto	145	140	-3,4
ricercatori	61	60	-1,6
Dirigenti	345	318	-7,8
di cui Dirigenti	102	86	-15,7
Direttori	243	232	-4,5
Altro personale	356	347	-2,5
di cui Forestali	180	176	-2,2
Vigili del fuoco	176	171	-2,8
<b>Totale</b>	<b>4.980</b>	<b>4.857</b>	<b>-2,5</b>

\*Personale in servizio = personale in ruolo + personale non di ruolo (lavorano presso la PAT e il Consiglio provinciale anche 77 comandati da altre Amministrazioni al 31/12/2014 e 81 al 31/12/2015)

\*\*Nel personale di ruolo sono compresi i comandati ad altri enti: 603 soggetti al 31/12/2014 e 573 al 31/12/2015

Fonte: OML su dati ISPAT

Tab. 5.5 - Turnover\* del personale di ruolo presso la Provincia Autonoma di Trento e il Consiglio provinciale per sesso (2014-2015) (valori assoluti e incidenza percentuale)

	Personale di ruolo 2015		Turnover personale di ruolo 2015*		Personale di ruolo 2014		Turnover personale di ruolo 2014*	
	v.a.		v.a.	% su totale	v.a.		v.a.	% su totale
Maschi	2.413		-62	-2,6	2.475		-34	-1,4
Femmine	2.444		-61	-2,5	2.505		-31	-1,2
Totale	4.857		-123	-2,5	4.980		-65	-1,3

\* Il turnover è inteso come sommatoria delle uscite e delle entrate in corso d'anno su personale di ruolo; il personale di ruolo è quello presente al 31 dicembre

Fonte: OML su dati ISPAT

Tab. 5.6 - Occupazione negli enti extra pubblica amministrazione in provincia di Trento (2010-2015) (valori assoluti - dato medio annuo - e variazioni percentuali)

	2010	2011	2012	2013	2014	2015	Var. % 15-14
	v.a.	v.a.	v.a.	v.a.	v.a.	v.a.	
Extra Pubblica Amministrazione centrale	1.936	1.855	1.882	1.858	1.728	1.646	-4,7
di cui Imprese nazionali	1.936	1.855	1.882	1.858	1.728	1.646	-4,7
Extra Pubblica Amministrazione locale	8.860	9.152	9.249	8.997	9.075	8.925	-1,7
di cui Residenze sanitarie/assistenziali	602	628	611	621	674	663	-1,6
Istituti per l'istruzione e la formazione	3.633	3.837	3.887	3.695	3.662	3.650	-0,3
Fondazioni	970	975	1.029	1.053	1.107	1.107	0,0
Aziende speciali	279	277	267	261	251	278	+10,8
Società partecipate provinciali	1.980	2.048	2.052	2.034	2.041	2.048	+0,3
Società partecipate comunali	1.150	1.127	1.147	1.087	1.078	927	-14,0
Aziende per il turismo e Consorzi pro-loco	246	260	256	246	262	252	-3,8
Totale	10.796	11.007	11.131	10.855	10.803	10.571	-2,1

Fonte: OML su dati ISPAT

Graf. 5.1 - Occupazione nel settore pubblico in provincia di Trento nel 2010

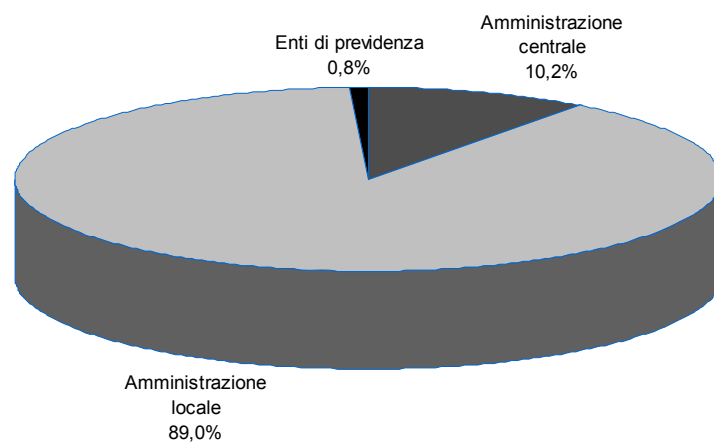

Fonte: OML su dati ISPAT

Graf. 5.2 - Occupazione nel settore pubblico in provincia di Trento nel 2015

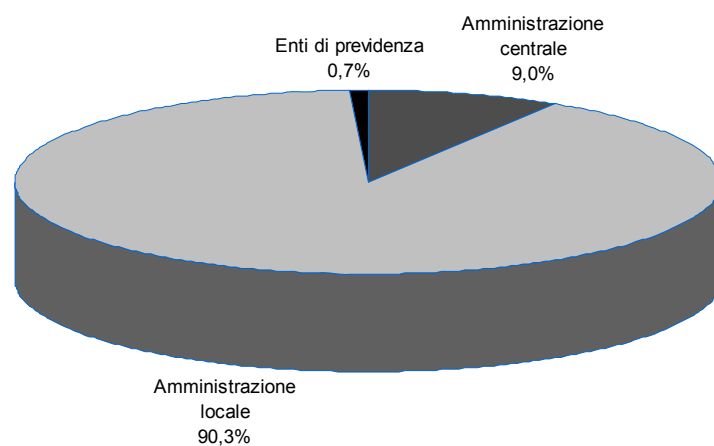

Fonte: OML su dati ISPAT

Graf. 5.3 - Occupazione negli enti dell'amministrazione pubblica locale in provincia di Trento nel 2010

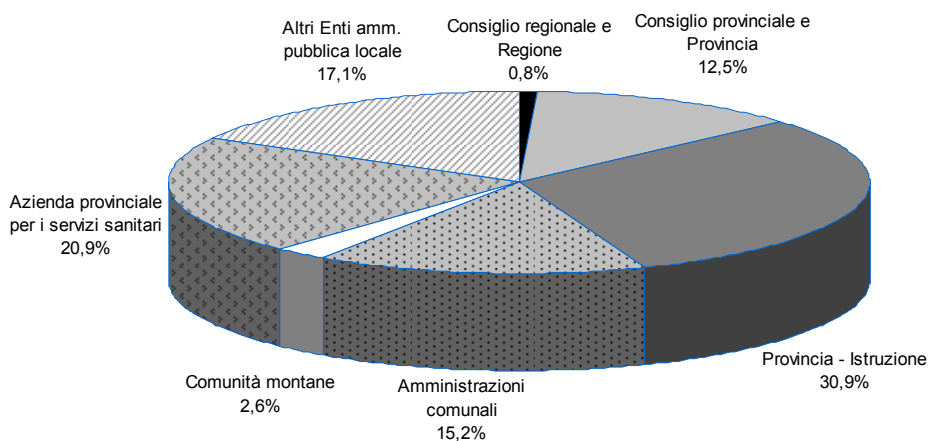

Fonte: OML su dati ISPAT

Graf. 5.4 - Occupazione negli enti dell'amministrazione pubblica locale in provincia di Trento nel 2015

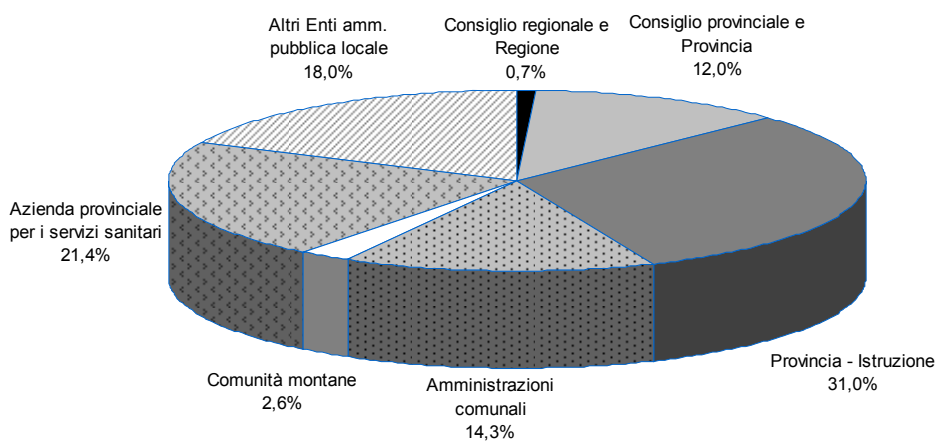

Fonte: OML su dati ISPAT

Figure professionali



## FIGURE PROFESSIONALI RICHIESTE

Tab. 1.1 - Assunzioni\* previste dalle imprese per grandi gruppi professionali in provincia di Trento (2015-2016) (valori assoluti e percentuali e variazioni assolute e percentuali)

	Totale assunzioni previste					
	2015		2016		variaz. 2016/15	
	v.a.	%	v.a.	%	v.a.	%
Dirigenti, professioni intellettuali e scientifiche	690	4,4	480	2,9	-210	-30,4
Professioni tecniche	600	3,8	960	5,7	+360	+60,0
Professioni esecutive nel lavoro di ufficio	1.070	6,9	1.280	7,7	+210	+19,6
Professioni qualificate nelle attività commerciali e nei servizi	7.720	49,5	7.690	46,0	-30	-0,4
Artigiani, operai specializzati e agricoltori	1.080	6,9	1.010	6,0	-70	-6,5
Conduttori di impianti e operai di macchinari fissi e mobili	1.420	9,1	1.550	9,3	+130	+9,2
Professioni non qualificate	3.010	19,3	3.730	22,3	+720	+23,9
<b>Totale</b>	<b>15.600</b>	<b>100,0</b>	<b>16.700</b>	<b>100,0</b>	<b>+1.100</b>	<b>+7,1</b>

\* Valori assoluti arrotondati alle decine. A causa di questi arrotondamenti, i totali possono non coincidere con la somma dei singoli valori

Fonte: OML su dati Unioncamere - Ministero del Lavoro, Sistema Informativo Excelsior (Codice ISTAT/NUP 2006)

Tab. 1.2 - Assunzioni\* previste dalle imprese per grandi gruppi professionali e area territoriale nel 2016 (valori assoluti e percentuali)

	Provincia di Trento		Provincia di Bolzano		Italia	
	v.a.	%	v.a.	%	v.a.	%
Dirigenti, professioni intellettuali e scientifiche	480	2,9	390	2,2	43.900	5,7
Professioni tecniche	960	5,7	1.030	5,8	83.100	10,8
Professioni esecutive nel lavoro di ufficio	1.280	7,7	1.130	6,3	75.300	9,8
Professioni qualificate nelle attività commerciali e nei servizi	7.690	46,0	10.320	58,0	272.900	35,6
Artigiani, operai specializzati e agricoltori	1.010	6,0	1.310	7,4	95.500	12,5
Conduttori di impianti e operai di macchinari fissi e mobili	1.550	9,3	1.540	8,7	85.700	11,2
Professioni non qualificate	3.730	22,3	2.090	11,7	110.300	14,4
Totale	16.700	100,0	17.800	100,0	766.700	100,0

\* Valori assoluti arrotondati alle decine. A causa di questi arrotondamenti, i totali possono non coincidere con la somma dei singoli valori

Fonte: OML su dati Unioncamere - Ministero del Lavoro, Sistema Informativo Excelsior (Codice ISTAT/NUP 2006)



Tab. 1.3 - Assunzioni\* previste dalle imprese per grandi gruppi professionali e area territoriale nel 2016 (valori assoluti e percentuali)

	Assunzioni previste 2016	High-skill**		Medium-skill**		Low-skill**	
	v.a.	v.a.	%	v.a.	%	v.a.	%
Provincia di Trento	16.700	1.440	8,7	8.970	53,7	6.290	37,6
Provincia di Bolzano	17.800	1.420	8,0	11.450	64,3	4.940	27,8
Nord-Est	201.500	29.822	14,8	96.116	47,7	75.764	37,6
Nord-Ovest	219.600	50.728	23,1	95.306	43,4	73.566	33,5
Centro	150.100	26.117	17,4	69.196	46,1	54.787	36,5
Sud e Isole	195.500	20.332	10,4	87.584	44,8	87.584	44,8
Italia	766.700	127.272	16,6	348.082	45,4	291.346	38,0

\* Valori assoluti arrotondati alle decine. A causa di questi arrotondamenti, i totali possono non coincidere con la somma dei singoli valori

\*\* Per high-skill si intendono i "Dirigenti", le "Professioni intellettuali, scientifiche e di elevata specializzazione" e le "Professioni tecniche". Per medium-skill si intendono le "Professioni esecutive nel lavoro di ufficio" e le "Professioni qualificate nelle attività commerciali e nei servizi". Infine per low-skill si intendono "gli Artigiani, operai specializzati e agricoltori", i "Conduttori di impianti e operai di macchinari fissi e mobili" e le "Professioni non qualificate"

Fonte: OML su dati Unioncamere - Ministero del Lavoro, Sistema Informativo Excelsior

Tab. 1.4 - Caratteristiche delle professioni\* previste dalle imprese per grandi gruppi professionali in provincia di Trento nel 2016 (valori assoluti e percentuali)

	Assunzioni previste 2016	Di difficile reperimento		Esperienza pregressa		In sostituzione personale in uscita		Personale immigrato	
	v.a.	v.a.	%	v.a.	%	v.a.	%	v.a.	%
Dirigenti, professioni intellettuali e scientifiche	480	168	35,1	294	61,2	175	36,5	21	4,4
Professioni tecniche	960	123	12,8	685	71,4	384	40,0	56	5,8
Professioni esecutive nel lavoro di ufficio	1.280	42	3,3	719	56,2	413	32,3	56	4,4
Professioni qualificate nelle attività commerciali e nei servizi	7.690	661	8,6	5.352	69,6	2.730	35,5	1.438	18,7
Artigiani, operai specializzati e agricoltori	1.010	188	18,6	660	65,3	267	26,4	248	24,6
Conduttori di impianti e operai di macchinari fissi e mobili	1.550	195	12,6	922	59,5	611	39,4	172	11,1
Professioni non qualificate	3.730	213	5,7	679	18,2	511	13,7	571	15,3
Provincia di Trento	16.720	1.600	9,6	9.331	55,8	5.100	30,5	2.562	15,3

\* Valori assoluti arrotondati alle decine. A causa di questi arrotondamenti, i totali possono non coincidere con la somma dei singoli valori

Fonte: OML su dati Unioncamere - Ministero del Lavoro, Sistema Informativo Excelsior (Codice ISTAT/NUP 2006)

Tab. 1.5 - Graduatoria delle assunzioni\* previste dalle imprese per grandi gruppi professionali in provincia di Trento nel 2016 (valori assoluti e percentuali)

	Assunzioni non stagionali	Di difficile reperimento		Esperienza pregressa		In sostituzione personale in uscita		Personale immigrato	
	v.a.	v.a.	%	v.a.	%	v.a.	%	v.a.	%
Professioni qualificate nelle attività ricettive e della ristorazione	6.290	515	8,2	4.639	73,7	2.053	32,6	1.363	21,7
Professioni non qualificate nel commercio e nei servizi	3.400	213	6,3	633	18,6	486	14,3	418	12,3
Conduttori di veicoli, di macchinari mobili e di sollevamento	1.050	182	17,3	750	71,4	505	48,1	8	83,0
Professioni qualificate nelle attività commerciali	690	47	6,8	268	38,8	339	49,1	36	5,2
Professioni qualificate nei servizi culturali, di sicurezza, di pulizia e alla persona	620	91	14,7	396	63,9	278	44,9	31	5,0
Impiegati addetti ai movimenti di denaro e all'assistenza clienti	600	17	2,9	320	53,4	173	28,9	14	2,3
Impiegati addetti alle funzioni di segreteria e alle macchine da ufficio	500	13	2,6	298	59,6	193	38,6	5	1,0
Artigiani e operai specializzati dell'industria estrattiva, edilizia e manutenz. edifici	500	127	25,5	423	84,6	171	34,1	118	23,6
Professioni tecniche in attività organizzative, amministrative, finanziarie e commerciali	450	54	11,9	314	69,8	174	38,8	25	5,5
Operai semiqualeficati di macchin. fissi per la lavoraz. in serie e addetti al montaggio	310	3	1,0	84	26,9	64	20,8	70	22,7
Operai metalmecc.specializzati, install.e manut. attrezza.elettriche ed elettroniche	290	32	11,1	98	33,8	39	13,6	69	23,7
Professioni non qualificate in agricoltura, manutenzione del verde, silvicoltura e pesca	280	0	0	25	9,0	22	7,9	143	50,9
Specialisti della formazione e della ricerca	200	11	5,6	128	64,0	119	59,4	4	2,0
Professioni tecniche nelle scienze della salute e della vita	180	16	8,7	133	73,8	80	44,3	20	10,9
Professioni tecniche in campo scientifico, ingegneristico e della produzione	170	41	24,1	114	67,1	69	40,6	9	5,3
Totale prime 15 figure	15.530	1.362	8,8	8.623	55,5	4.765	30,7	2.333	15,0

\* Valori assoluti arrotondati alle decine. A causa di questi arrotondamenti, i totali possono non coincidere con la somma dei singoli valori

Fonte: OML su dati Unioncamere - Ministero del Lavoro, Sistema Informativo Excelsior (Codice ISTAT/NUP 2006)

Tab. 1.6 - Lavoratori richiesti dalle imprese per gruppi professionali\* attraverso i Centri per l'Impiego in provincia di Trento (2015-2016) (valori assoluti e percentuali)

	2015					2016				
	class.	n° lavor.	%	% tempo determ.	% tempo parz.	class.	n° lavor.	%	% tempo determ.	% tempo parz.
Professioni qualificate nelle attività commerciali e nei servizi	1^	3.098	54,9	95,3	14,6	1^	3.901	54,0	94,4	14,7
Professioni tecniche	2^	1.057	18,7	83,2	12,8	2^	1.103	15,3	83,6	10,2
Professioni non qualificate	3^	461	8,2	95,0	33,0	3^	593	8,2	94,3	30,5
Operai specializzati - Agricoltori	4^	348	6,2	78,2	3,7	4^	581	8,0	79,7	3,4
Professioni esecutive nel lavoro di ufficio	5^	299	5,3	90,0	13,7	5^	427	5,9	91,3	13,8
Conduttori di impianti industriali, operai su macchinari e conducenti veicoli	6^	136	2,4	78,7	6,6	6^	322	4,5	87,0	14,9
Professioni intellettuali, scientifiche e di elevata specializzazione	7^	236	4,2	74,2	6,4	7^	279	3,9	66,3	3,9
Legislatori e dirigenti	8^	10	0,2	80,0	0,0	8^	19	0,3	78,9	5,3
Totale		5.645	100,0	95,0	14,5		7.225	100,0	89,9	13,9

\* Codice ISTAT a 1 cifra

Fonte: OML su dati Agenzia del Lavoro (Centri per l'Impiego) - PAT

Tab. 1.7 - Lavoratori richiesti dalle imprese per figura professionale\* attraverso i Centri per l'Impiego in provincia di Trento nel 2016 (valori assoluti e percentuali)

	class.	n° lavoratori	%	% tempo determinato	% tempo parziale
Camerieri ed assimilati	1^	1.580	21,9	97,0	13,2
Cuochi in alberghi e ristoranti	2^	1.001	13,9	95,6	7,5
Baristi	3^	436	6,0	93,1	14,0
Addetti all'accoglienza e informazione della clientela	4^	255	3,5	96,1	10,6
Personale non qualificato nei servizi della ristorazione	5^	214	3,0	96,3	16,8
Commessi	6^	201	2,8	96,0	15,4
Contabili e assimilati	7^	172	2,4	73,3	23,8
Segretari, archivisti tecnici degli affari generali	8^	159	2,2	99,4	9,4
Personale non qualificato addetto alla pulizia nei servizi di alloggio	9^	156	2,2	96,8	35,3
Estetisti e truccatori	10^	142	2,0	93,7	14,8
Analisti e progettisti di software	11^	139	1,9	62,6	0,7
Conduttori di macchine automatiche e semiautomatiche industriali	12^	135	1,9	87,4	-
Addetti all'assistenza personale	13^	133	1,8	67,7	28,6
Animatori turistici e professioni assimilate	14^	129	1,8	100,0	3,9
Acconciatori	15^	108	1,5	78,7	17,6
Subtotale	-	4.960	68,7	-	-
Altre figure professionali richieste	-	2.265	31,3	-	-
Totale	-	7.225	100,0	89,9	13,9

\* Codice ISTAT a 4 cifre

Fonte: OML su dati Agenzia del Lavoro (Centri per l'Impiego) - PAT

Tab. 1.8 - Concorsi banditi per gruppi professionali\* nel settore pubblico in provincia di Trento (2015-2016) (valori assoluti, percentuali e variazioni percentuali)

	2015				2016				var. % n° concorsi 16-15	var. % n° posti 16-15
	class.	n° concorsi	%	n° di posti	class.	n° concorsi	%	n° di posti		
Professioni tecniche	2 <sup>^</sup>	31	32,3	40	1 <sup>^</sup>	29	41,4	53	-6,5	+32,5
Professioni qualificate nelle attività commerciali e nei servizi	4 <sup>^</sup>	13	13,5	61	2 <sup>^</sup>	16	22,9	81	+23,1	+32,8
Professioni non qualificate	3 <sup>^</sup>	14	14,6	135	3 <sup>^</sup>	15	21,4	137	+7,1	+1,5
Professioni intellettuali e scientifiche e di elevata specializzazione	1 <sup>^</sup>	32	33,3	19	4 <sup>^</sup>	8	11,4	33	-75,0	+73,7
Legislatori, dirigenti e imprenditori	5 <sup>^</sup>	2	2,1	2	5 <sup>^</sup>	1	1,4	21	-50,0	+950,0
Operai specializzati - Agricoltori	7 <sup>^</sup>	1	1,0	1	6 <sup>^</sup>	1	1,4	1	0,0	0,0
Professioni esecutive nel lavoro di ufficio	8 <sup>^</sup>	1	1,0	1	7 <sup>^</sup>	0	0,0	0	-100,0	-100
Conducenti di impianti industriali, operai su macchinari e conducenti veicoli	6 <sup>^</sup>	2	2,1	3	8 <sup>^</sup>	0	0,0	0	-100,0	-100
Totale	-	96	100,0	261	-	70	100,0	326	-27,2	+24,9

\* Codice ISTAT a 1 cifra

Fonte: OML su dati "Bollettino Ufficiale della Regione" e "Gazzetta Ufficiale Concorsi"

*Tab. 1.9 - Numero di posti banditi per figure professionali\* nel settore pubblico in provincia di Trento nel 2016 (valori assoluti e percentuali)*

	Totale		Provincia	Comune	Altro
	v.a.	%	v.a.	v.a.	v.a.
Bidelli e professioni assimilate	120	36,8	120	0	0
Professioni qualificate nei servizi sanitari e sociali	76	23,3	9	67	0
Professioni sanitarie infermieristiche	19	5,8	2	17	0
Manovali e personale non qualificato della costruzione e manutenzione di strade, dighe e altre opere pubbliche	14	4,3	13	1	0
Contabili e professioni assimilate	12	3,7	0	9	3
Dirigenti delle amministrazioni dello Stato, degli enti pubblici non economici, degli enti locali, delle università, degli enti di ricerca e nella sanità	10	3,1	10	0	0
Dirigenti della magistratura ordinaria	10	3,1	0	0	10
Tecnici delle costruzioni civili e professioni assimilate	9	2,8	0	7	2
Specialisti della gestione e del controllo nella pubblica amministrazione	8	2,5	2	2	3
Segretari amministrativi, archivisti, tecnici degli affari generali e professioni assimilate	6	1,8	0	3	3
Primi dieci	284	87,1	156	106	21
Altri	42	12,9	0	36	7
<b>Totale</b>	<b>326</b>	<b>100,0</b>	<b>156</b>	<b>142</b>	<b>28</b>

\* Codice ISTAT a 4 cifre

Fonte: OML su dati "Bollettino Ufficiale della Regione" e "Gazzetta Ufficiale Concorsi"

Il supporto delle politiche  
ai segmenti deboli





## CASSA INTEGRAZIONE GUADAGNI

Tab. 1.1 - Ore autorizzate di cassa integrazione in provincia di Trento (2014-2016) (valori assoluti e variazioni percentuali)

	Numero ore autorizzate				Lavoratori equivalenti*		
	2014	2015	2016	Var.% 16-15	2014	2015	2016
Cigo ramo Industria	492.865	330.303	291.433	-11,8	250	168	148
Cigs ramo Industria	1.628.222	3.052.612	1.323.590	-56,6	827	1.550	672
Totale ramo Industria	2.121.087	3.382.915	1.615.023	-52,3	1.077	1.717	820
Ramo edilizia	3.040.883	1.942.709	1.177.252	-39,4	1.544	986	598
Ramo commercio	75.342	317.157	192.420	-39,3	38	161	98

\* Si ottiene dividendo il monte ore Cig per il monte ore lavorabile di un lavoratore teorico in un anno (1.970 ore). Corrisponde al numero di lavoratori posti in Cig in quell'anno ipotizzando per tutti un'integrazione a zero ore

Fonte: OML su dati INPS

Tab. 1.2 - Ore autorizzate di cassa integrazione (ramo industria) per settore di attività in provincia di Trento nel 2016 (valori assoluti, percentuali e variazioni percentuali)

	Cigo			Cigs			Totale		
	v.a.	%	Var. % 15/14	v.a.	%	Var. % 15/14	v.a.	%	Var. % 15/14
Alimentare e tabacchi	1.838	0,6	-82,3	130.322	9,8	-62,7	132.160	8,2	+611,4
Tessile	984	0,3	-92,6	0	0,0	-100,0	984	0,1	-98,7
Abb., pelli e calz., arred.	8.390	2,9	-46,4	0	0,0	-	8.390	0,5	-38,1
Legno	12.867	4,4	-59,9	92.792	7,0	-66,2	105.659	6,5	-42,1
Metallurgico	65.874	22,6	+1.041,1	0	0,0	-100,0	65.874	4,1	-72,9
Meccanico	74.572	25,6	-18,0	557.230	42,1	-64,3	631.802	39,1	-51,5
Lavoraz. min. non metall.	27.258	9,4	-12,7	304.719	23,0	+405,4	331.977	20,6	+67,3
Chim., gomma e fibre	7.993	2,7	-83,1	44.519	3,4	-91,8	52.512	3,3	-74,2
Poligr., editor. e carta	78.841	27,1	+542,6	3.243	0,2	-79,6	82.084	5,1	+75,3
Altre	12.816	4,4	-82,0	190.765	14,4	+15,6	203.581	12,6	+14,2
Totale	291.433	100,0	-11,8	1.323.590	100,0	-56,6	1.615.023	100,0	-52,3

Fonte: OML su dati INPS

Tab. 1.3 - Ore autorizzate di cassa integrazione in deroga per classi di attività in provincia di Trento nel 2016 (valori assoluti e variazioni percentuali)

	Totale	Var. % 16/15
<b>Agricoltura</b>	0	-100,0
di cui Agricoltura	0	-100,0
<b>Secondario</b>	76.906	-66,4
di cui Estrazione e fabbricazione non metallifera	0,0	-100,0
Industria manifatturiera	51.006	-67,6
Costruzioni	25.900	-28,8
<b>Terziario</b>	53.688	-55,5
di cui Commercio	53.688	-21,6
Pubblici esercizi		-100,0
Servizi alle imprese		-100,0
Altri servizi		-100,0
<b>Non classificato</b>	2.572	-
<b>Totale</b>	133.166	-62,0

Fonte: OML su dati Agenzia del Lavoro

Tab. 1.4 - Incidenza ore Cig autorizzate su monte ore lavorabile nelle imprese manifatturiere con più di dieci dipendenti in provincia di Trento (2011-2015) (valori assoluti e percentuali)

	2011		2012		2013		2014		2015	
	Incid. Cig su ore lavorabili	Lavor. equival.	Incid. Cig su ore lavorabili	Lavor. equival.	Incid. Cig su ore lavorabili	Lavor. equival.	Incid. Cig su ore lavorabili	Lavor. equival.	Incid. Cig su ore lavorabili	Lavor. equival.
Alimentari e tabacchi	5,0	148	3,1	91	0,3	9	1,0	32	5,8	183
Tessile e abbigl., pelli, calzature	1,8	22	4,4	55	3,5	45	2,0	26	2,0	25
Metallurgico e meccanico	6,6	541	7,0	561	9,8	783	6,2	492	11,2	875
Minerali non metalliferi	8,1	110	10,9	141	8,1	101	11,3	123	4,6	46
Chimica e gomma	1,3	41	1,4	44	3,4	103	3,5	116	9,1	298
Carta, poligr. editoriale, plastica	2,5	60	0,7	17	0,8	20	0,7	16	0,6	14
Legno e mobilio	2,6	54	2,9	58	4,6	93	1,9	36	7,9	156
Totale settore manifatturiero	4,6	976	4,6	966	5,5	1.155	4,0	840	7,6	1.597
Altro (diverso da settore manif.)	n.d.	147	n.d.	332	n.d.	87	n.d.	237	n.d.	120
Totale lavoratori equivalenti	-	1.123	-	1.299	-	1.242	-	1.077	-	1.717

Fonte: OML su dati INPS e CCIAA

Tab. 1.5 - Ricorso alla Cig (ramo industria) per area territoriale (2008-2016) (valori assoluti - in migliaia - variazione percentuale su anno precedente e quota Cigs sul totale)

	Italia			Nord-Est			Provincia di Trento		
	v.a.	Var. %	% Cigs	v.a.	Var. %	% Cigs	v.a.	Var. %	% Cigs
2008	160.501	+28,5	50,9	22.465	+65,0	59,5	562	+4,1	55,7
2009	715.133	+345,6	28,4	130.269	+479,9	27,6	3.102	+451,5	18,8
2010	736.069	+2,9	62,6	158.208	+21,4	68,6	3.248	+4,7	72,7
2011	553.025	-24,9	69,3	102.949	-34,9	74,8	2.212	-31,9	72,3
2012	621.930	+12,5	56,7	115.518	+12,2	63,2	2.559	+15,7	68,3
2013	676.003	+8,7	59,1	119.250	+3,2	67,9	2.447	-4,4	72,9
2014	626.825	-7,3	70,3	115.019	-3,5	77,6	2.121	-13,3	76,8
2015	469.173	-25,2	71,0	87.876	-23,6	76,5	3.383	+59,5	90,2
2016	442.836	-5,6	75,9	98.263	+11,8	71,0	1.615	-52,3	82,0

Fonte: OML su dati INPS

Tab. 1.6 - Incidenza ore di Cig autorizzate su monte ore lavorabile degli occupati alle dipendenze nell'industria, escluse costruzioni, per area territoriale (2008-2016) (valori percentuali)

	Italia	Nord-Est	Provincia di Trento
2008	1,9	0,9	0,8
2009	8,9	5,5	4,3
2010	9,5	7,0	4,5
2011	7,0	4,4	3,1
2012	8,0	5,1	3,5
2013	8,8	5,4	3,5
2014	8,0	5,1	2,9
2015	6,0	3,8	4,7
2016	5,6	4,3	2,3

Fonte: OML su dati INPS e ISTAT

Graf. 1.1 - Ore autorizzate di Cigo e Cigs (ramo industria) in provincia di Trento (1994-2016) (dati in migliaia)

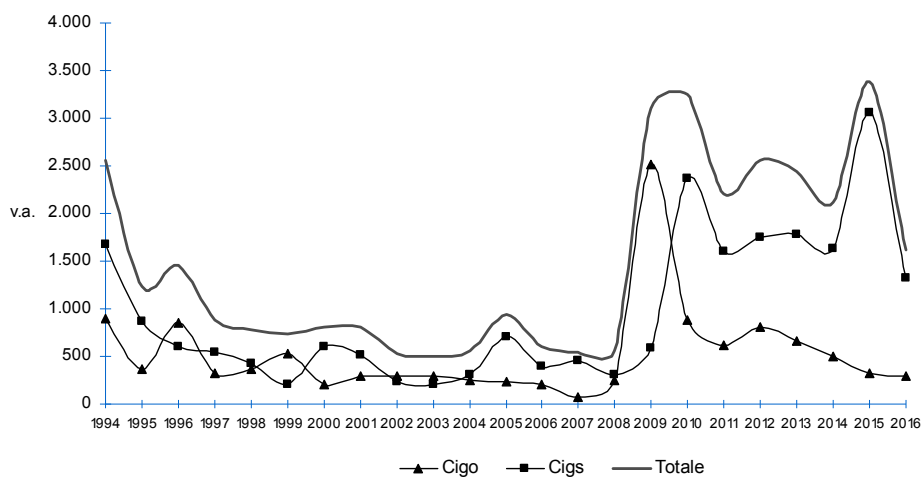

Fonte: OML su dati INPS

## LAVORATORI IN MOBILITÀ

Tab. 2.1 - Lavoratori in mobilità in provincia di Trento: entrati, usciti, stock nel 2016 (valori assoluti)

	Mobilità provinciale	Lista 223/91	Lista 236/93	Totale
<b>Stock iniziale (dicembre 2015)</b>				
Maschi	0	1.573	235	1.808
Femmine	0	445	182	627
Totale	0	2.018	417	2.435
<b>Entrati nel periodo</b>				
Maschi	0	588	0	588
Femmine	0	195	0	195
Totale	0	783	0	783
<b>Usciti nel periodo</b>				
Maschi	0	835	132	967
Femmine	0	235	109	344
Totale	0	1.070	241	1.311
<b>Stock finale (dicembre 2016)</b>				
Maschi	0	1.326	103	1.429
Femmine	0	405	73	478
Totale	0	1.731	176	1.907

Fonte: OML su dati Agenzia del Lavoro - PAT

Tab. 2.2 - Lavoratori in mobilità in provincia di Trento (dicembre 2016) (valori assoluti e percentuali)

	Maschi		Femmine	
	223/91	236/93	223/91	236/93
	v.a.	v.a.	v.a.	v.a.
<b>Classi di età</b>				
Fino a 29 anni	38	0	10	0
Da 30 a 34 anni	47	0	27	0
Da 35 a 39 anni	82	0	45	0
Da 40 a 44 anni	134	0	83	0
Da 45 a 49 anni	184	0	81	0
50 anni e oltre	841	103	159	73
Totale	1.326	103	405	73
<b>Gruppo professionale</b>				
Legislatori, dirigenti e imprenditori	4	1	1	0
Professioni intellettuali, scientifiche	27	2	17	0
Professioni tecniche	184	11	51	6
Impiegati	127	5	131	12
Professioni qual. nelle attività commerciali	27	9	37	34
Artigiani, operai specializzati e agricoltori	421	42	23	10
Cond. impianti, operai macch. fissi e mobili	334	17	101	2
Professioni non qualificate	196	15	40	8
Non comunicato	6	1	4	1
Totale	1.326	103	405	73
<b>Classi di attività</b>				
Agricoltura	3	1	0	0
Energia	2	0	1	0
Metallurgico	75	5	11	0
Meccanico	312	2	94	1
Estrattivo	37	3	1	0
Lavorazione minerali non metalliferi	65	4	12	1
Chimico, gomma e affini	89	0	36	0
Alimentare e tabacchi	46	2	40	2
Tessile	12	0	8	1
Abbigliamento, cuoio e calzature	1	0	8	0
Legno	76	1	18	2
Mobilio	11	1	1	1
Poligrafico editoriale	14	0	12	1
Carta	13	0	0	1
Manifatturiere diverse	5	0	5	0
Costruzioni	363	39	49	3
Commercio	71	17	53	16
Pubblici esercizi	2	7	0	13
Trasporti e telecomunicazioni	76	8	13	2
Credito e assicurazione	0	0	0	3
PA, sanità e istruzione	3	3	9	3
Altri Servizi	50	10	34	23
Non comunicato	0	0	0	0
Totale	1.326	103	405	73

segue

continua

	Totale			
	223/91	236/93	Totale	
	v.a.	v.a.	v.a.	%
<b>Classi di età</b>				
Fino a 29 anni	48	0	48	2,5
Da 30 a 34 anni	74	0	74	3,9
Da 35 a 39 anni	127	0	127	6,7
Da 40 a 44 anni	217	0	217	11,4
Da 45 a 49 anni	265	0	265	13,9
50 anni e oltre	1.000	176	1.176	61,7
<b>Totale</b>	<b>1.731</b>	<b>176</b>	<b>1.907</b>	<b>100,0</b>
<b>Gruppo professionale</b>				
Legislatori, dirigenti e imprenditori	5	1	6	0,3
Professioni intellettuali, scientifiche	44	2	46	2,4
Professioni tecniche	235	17	252	13,2
Impiegati	258	17	275	14,4
Professioni qual. nelle attività commerciali	64	43	107	5,6
Artigiani, operai specializzati e agricoltori	444	52	496	26,0
Cond. impianti, operai macch. fissi e mobili	435	19	454	23,8
Professioni non qualificate	236	23	259	13,6
Non comunicato	10	2	12	0,6
<b>Totale</b>	<b>1.731</b>	<b>176</b>	<b>1.907</b>	<b>100,0</b>
<b>Classi di attività</b>				
Agricoltura	3	1	4	0,2
Energia	3	0	3	0,2
Metallurgico	86	5	91	4,8
Meccanico	406	3	409	21,4
Estrattivo	38	3	41	2,1
Minerali non metalliferi	77	5	82	4,3
Chimico, gomma e affini	125	0	125	6,6
Alimentare e tabacchi	86	4	90	4,7
Tessile	20	1	21	1,1
Abbigliamento, cuoio e calzature	9	0	9	0,5
Legno	94	3	97	5,1
Mobilio	12	2	14	0,7
Poligrafico editoriale	26	1	27	1,4
Carta	13	1	14	0,7
Manifatturiere diverse	10	0	10	0,5
Costruzioni	412	42	454	23,8
Commercio	124	33	157	8,2
Pubblici esercizi	2	20	22	1,2
Trasporti e telecomunicazioni	89	10	99	5,2
Credito e assicurazione	0	3	3	0,2
PA, sanità e istruzione	12	6	18	0,9
Altri Servizi	84	33	117	6,1
Non comunicato	0	0	0	0,0
<b>Totale</b>	<b>1.731</b>	<b>176</b>	<b>1.907</b>	<b>100,0</b>

Fonte: OML su dati Agenzia del Lavoro - PAT

Tab. 2.3 - Cause di uscita dalla mobilità per sesso in provincia di Trento nel 2016 (valori assoluti e percentuali)

	Maschi		Femmine		Totale	
	v.a.	%	v.a.	%	v.a.	%
Assunzione per lavoro alle dipendenze	341	35,3	57	16,6	398	30,4
Lavoro autonomo	6	0,6	5	1,5	11	0,8
Pensionamento o prepensionamento	18	1,9	4	1,2	22	1,7
Decadenza e decorrenza termini	496	51,3	240	69,8	736	56,1
Altro	95	9,8	32	9,3	127	9,7
Sconosciuto	11	1,1	6	1,7	17	1,3
<b>Totale</b>	<b>967</b>	<b>100,0</b>	<b>344</b>	<b>100,0</b>	<b>1.311</b>	<b>100,0</b>

Fonte: OML su dati Agenzia del Lavoro - PAT

Tab. 2.4 - Cause di uscita dalla mobilità per classi di età in provincia di Trento nel 2016 (valori assoluti e percentuali)

	Fino a 29 anni		30-34 anni		35-39 anni		40-44 anni		45-49 anni		50 anni e oltre	
	v.a.	%	v.a.	%	v.a.	%	v.a.	%	v.a.	%	v.a.	%
Assunzione per lavoro alle dipendenze	38	57,6	34	47,9	41	37,6	66	40,7	82	26,5	137	23,1
Lavoro autonomo	0	0,0	2	2,8	1	0,9	1	0,6	5	1,6	2	0,3
Pensionamento o prepensionamento	0	0,0	0	0,0	0	0,0	0	0,0	0	0,0	22	3,7
Decadenza e decorrenza termini	23	34,8	27	38,0	59	54,1	76	46,9	188	60,8	363	61,1
Altro	5	7,6	8	11,3	7	6,4	17	10,5	31	10,0	59	9,9
Sconosciuto	0	0,0	0	0,0	1	0,9	2	1,2	3	1,0	11	1,9
<b>Totale</b>	<b>66</b>	<b>100,0</b>	<b>71</b>	<b>100,0</b>	<b>109</b>	<b>100,0</b>	<b>162</b>	<b>100,0</b>	<b>309</b>	<b>100,0</b>	<b>594</b>	<b>100,0</b>

Fonte: OML su dati Agenzia del Lavoro - PAT



Graf. 2.1 - Mobilità professionale dei lavoratori in mobilità rioccupati in provincia di Trento nel 2016

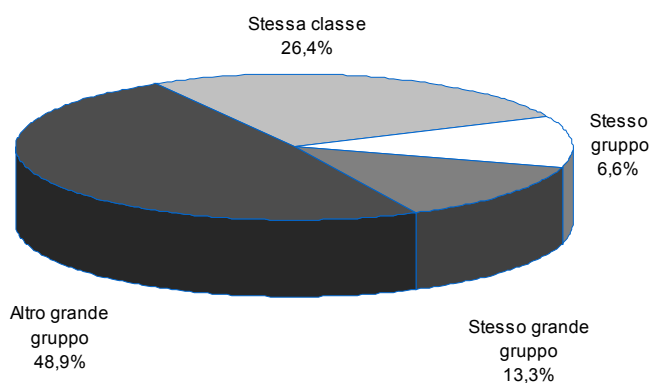

Nota: le suddivisioni si basano sulla classificazione delle attività economiche ISTAT 2001

Fonte: OML su dati Agenzia del Lavoro - PAT

Tab. 2.5 - Stock-flussi, espulsione e rioccupazione dei lavoratori in mobilità nazionale in provincia di Trento (dicembre 2012 - dicembre 2016) (valori assoluti, medi e percentuali)

	Dicembre 2012		Dicembre 2013		Dicembre 2014		Dicembre 2015		Dicembre 2016	
	Con indennità	Senza indennità	Con indennità	Senza indennità	Con indennità	Senza indennità	Con indennità	Senza indennità	Con indennità	Senza indennità
Stock inizio periodo	1.341	4.598	1.487	2.250	2.229	981	2.018	417		
Entrati	900	0	1.455	0	890	0	783	0		
Usciti	743	2.340	722	1.269	1.080	560	1.070	241		
Stock fine periodo	1.498	2.258	2.220	981	2.039	421	1.731	176		
Usciti perchè rioccupati a tempo indeterminato	123	564	153	211	395	163	365	241		
Assunti a tempo determinato nel periodo (conservano l'iscrizione)	553	1.639	598	853	693	336	736	164		
Espulsione media mensile dalle imprese	75	nd	121	nd	74	nd	65	nd		
Rioccupati in media al mese a tempo indeterminato	10	47	13	18	33	14	30	20		
% rioccupati a tempo indeterminato su stock iniziale più entrati nel periodo	5,5	12,3	5,2	9,4	12,7	16,6	13,0	57,8		

Fonte: OML su dati Agenzia del Lavoro - PAT

Tab. 2.6 - Tempi medi per l'assunzione dei lavoratori in mobilità nazionale per sesso, classi di età e gruppi professionali in provincia di Trento (2012-2016) (tempo medio in mesi)

	2012	2013	2014	2015	2016
<b>Sesso</b>					
Maschi	6,8	8,7	11,3	11,4	11,6
Femmine	7,1	9,2	12,0	13,3	11,7
Totale	6,9	8,8	11,5	11,9	11,6
<b>Classi di età</b>					
Meno di 29 anni	3,9	5,3	5,8	3,9	3,4
30-34 anni	4,4	5,4	5,4	4,4	3,8
35-39 anni	4,4	5,4	5,8	4,9	4,6
40-44 anni	6,0	7,7	8,9	7,8	6,6
45-49 anni	8,7	9,4	11,1	10,3	9,3
50 anni e oltre	10,7	13,5	15,9	16,4	17,0
Totale	6,9	8,8	11,5	11,9	11,6
<b>Gruppo professionale</b>					
Legislatori, dirigenti e imprenditori	8,8	11,4	17,9	12,3	19,0
Professioni intellettuali, scientifiche e di elevata sp.	5,8	7,5	9,9	9,9	9,0
Professioni tecniche	6,2	8,1	9,3	11,5	11,3
Impiegati	5,9	7,9	9,5	9,6	9,6
Professioni qualificate nelle attività commerciali	6,4	8,9	12,4	14,8	15,7
Artigiani, operai specializzati e agricoltori	7,0	8,9	12,4	12,7	12,4
Conduttori impianti, operai macchinari fissi e mobili	7,6	9,1	10,9	11,5	11,2
Professioni non qualificate	8,6	10,1	14,1	12,2	11,8
Totale	6,9	8,8	11,5	11,9	11,6

Fonte: OML su dati Agenzia del Lavoro - PAT

Tab. 2.7 - Tempi medi per l'assunzione dei lavoratori in mobilità nazionale per sesso e tipologia di contratto\* in provincia di Trento (2012-2016) (tempo medio in mesi)

	2012	2013	2014	2015	2016
<b>Maschi</b>					
Indeterminato	6,8	7,4	9,7	10,2	7,9
Determinato	6,6	9,1	11,8	12,3	13,4
<b>Femmine</b>					
Indeterminato	7,3	7,2	9,2	12,8	7,1
Determinato	7,1	9,6	12,7	13,7	13,1
<b>Totale</b>					
Indeterminato	6,9	7,3	9,6	10,7	7,8
Determinato	6,7	9,3	12,0	12,7	13,3

\* solo contratto a tempo indeterminato e determinato in senso stretto

Fonte: OML su dati Agenzia del Lavoro - PAT

Tab. 2.8 - Tempi medi di permanenza in lista dei lavoratori in mobilità nazionale per sesso, classi di età e gruppi professionali in provincia di Trento (2012-2016) (tempo medio in mesi)

	2012	2013	2014	2015	2016
<b>Sesso</b>					
Maschi	15,3	19,5	20,4	21,7	22,8
Femmine	16,3	21,9	25,3	27,6	26,5
Totale	15,6	20,2	21,8	23,2	23,8
<b>Classi di età</b>					
Meno di 29 anni	9,6	14,2	17,5	10,5	11,1
30-34 anni	10,8	14,4	15,4	12,3	11,3
35-39 anni	10,7	14,4	15,0	12,3	12,3
40-44 anni	13,8	18,1	18,1	16,0	15,1
45-49 anni	18,5	22,7	22,6	22,4	21,5
50 anni e oltre	21,2	25,1	24,9	28,0	29,7
Totale	15,6	20,2	21,8	23,2	23,8
<b>Gruppo professionale</b>					
Legislatori, dirigenti e imprenditori	20,8	27,0	29,4	29,1	25,3
Professioni intellettuali, scientifiche e di elevata sp.	16,4	17,5	22,3	22,3	22,3
Professioni tecniche	15,9	20,1	20,3	23,2	21,8
Impiegati	14,4	19,6	21,1	22,5	22,5
Professioni qualificate nelle attività commerciali	15,6	22,1	30,1	34,1	36,1
Artigiani, operai specializzati e agricoltori	14,6	19,5	22,3	24,0	23,7
Conduttori impianti, operai macchinari fissi e mobili	16,8	19,6	17,9	20,2	22,5
Professioni non qualificate	17,5	21,7	21,5	21,2	24,2
Totale	15,6	20,2	21,8	23,2	23,8

Fonte: OML su dati Agenzia del Lavoro - PAT

## LAVORATORI DISABILI

Tab. 3.1 - Caratteristiche dei lavoratori disabili iscritti al collocamento in provincia di Trento (2014-2016) (valori assoluti e percentuali)

	2014		2015		2016	
	v.a.	%	v.a.	%	v.a.	%
<b>Sesso</b>						
Maschi	1.497	58,6	1.511	58,6	1.508	58,6
Femmine	1.059	41,4	1.032	41,4	1.042	41,4
Totale	2.556	100,0	2.543	100,0	2.550	100,0
<b>Classi di età</b>						
Fino a 25 anni	197	7,7	213	8,4	224	8,8
26-35 anni	307	12,0	289	11,4	283	11,1
36-45 anni	554	21,7	537	21,1	508	19,9
46-55 anni	906	35,4	905	35,6	875	34,3
56 e oltre	592	23,2	599	23,6	660	25,9
Totale	2.556	100,0	2.543	100,0	2.550	100,0
<b>Condizione d'iscrizione</b>						
Disoccupati	2.274	89,0	2.284	89,8	2.295	90,0
Inoccupati	282	11,0	259	10,2	255	10,0
Totale	2.556	100,0	2.543	100,0	2.550	100,0
<b>Iscritti per durata d'iscrizione</b>						
Iscritti da meno di 12 mesi	473	18,5	464	18,2	461	18,1
Iscritti da 12 mesi e fino a 24 mesi	364	14,2	405	15,9	417	16,4
Iscritti da 24 mesi e oltre	1.719	67,3	1.674	65,8	1.672	65,6
Totale	2.556	100,0	2.543	100,0	2.550	100,0

Fonte: OML su dati Agenzia del Lavoro (Centri per l'Impiego) - PAT

Tab. 3.2 - Caratteristiche dei lavoratori disabili assunti in provincia di Trento (2014-2016) (valori assoluti e percentuali)

	2014		2015		2016	
	v.a.	%	v.a.	%	v.a.	%
<b>Sesso</b>						
Maschi	667	60,1	765	62,1	869	61,3
Femmine	442	39,9	467	37,9	549	38,7
Totale	1.109	100,0	1.232	100,0	1.418	100,0
<b>Classi di età</b>						
Fino a 25 anni	63	5,7	74	6,0	90	6,3
26-35 anni	161	14,5	164	13,3	146	10,3
36-45 anni	285	25,7	283	23,0	300	21,2
46-55 anni	394	35,5	446	36,2	546	38,5
56 e oltre	206	18,6	265	21,5	336	23,7
Totale	1.109	100,0	1.232	100,0	1.418	100,0
<b>Gruppo professionale</b>						
Dirigenti, intellettuali, scientifiche e di elevata specializzazione	53	4,8	63	5,1	50	3,5
Professioni intermedie (tecnici)	23	2,1	30	2,4	30	2,1
Professioni esecutive in amministrazione e gestione	120	10,8	153	12,4	167	11,8
Professioni relative alle vendite e servizi	205	18,5	208	16,9	286	20,2
Artigiani, operai specializzati, agricoltori	111	10,0	130	10,6	135	9,5
Conduttori di impianti, operatori di macchinari	44	4,0	45	3,7	43	3,0
Personale non qualificato	553	49,9	603	48,9	707	49,9
Totale	1.109	100,0	1.232	100,0	1.418	100,0
<b>Settore d'attività</b>						
Agricoltura	74	6,7	72	5,8	84	5,9
Industria	100	9,0	106	8,6	134	9,4
Altre attività	935	84,3	1.054	85,6	1.200	84,6
Totale	1.109	100,0	1.232	100,0	1.418	100,0

Fonte: OML su dati Agenzia del Lavoro (Centri per l'Impiego) - PAT

Tab. 3.3 - Lavoratori disabili assunti per tipologia contrattuale in provincia di Trento nel 2016 (valori assoluti e percentuali)

	Tempo indeterminato		Apprendistato		Altro tempo determinato		Totale	
	v.a.	%	v.a.	%	v.a.	%	v.a.	%
<b>Assunti iscritti*</b>								
Maschi	38	46,9	6	54,5	692	64,3	736	63,0
Femmine	43	53,1	5	45,5	384	35,7	432	37,0
Totale	81	100,0	11	100,0	1.076	100,0	1.168	100,0
<b>Assunti non iscritti</b>								
Maschi	29	63,0	2	50,0	102	51,0	133	53,2
Femmine	17	37,0	2	50,0	98	49,0	117	46,8
Totale	46	100,0	4	100,0	200	100,0	250	100,0
<b>Assunti totali</b>								
Maschi	67	52,8	8	53,3	794	62,2	869	61,3
Femmine	60	47,2	7	46,7	482	37,8	549	38,7
Totale	127	100,0	15	100,0	1.276	100,0	1.418	100,0

\* Il dato si riferisce agli assunti che figurano iscritti a inizio anno

Fonte: OML su dati Agenzia del Lavoro (Centri per l'Impiego) - PAT

Tab. 3.4 - Assunzioni di lavoratori disabili in provincia di Trento (2014-2016) (valori assoluti e percentuali)

	2014		2015		2016	
	v.a.	%	v.a.	%	v.a.	%
<b>Sesso</b>						
Maschi	859	57,9	983	59,9	1.158	61,3
Femmine	625	42,1	657	40,1	730	38,7
Totale	1.484	100,0	1.640	100,0	1.888	100,0
<b>Tipologia contrattuale</b>						
Tempo indeterminato	44	3,0	68	4,1	69	3,7
Apprendistato	5	0,3	8	0,5	11	0,6
Altro tempo determinato	724	48,8	724	44,1	786	41,6
Assunzioni part-time	711	47,9	840	51,2	1.022	54,1
Totale	1.484	100,0	1.640	100,0	1.888	100,0
<b>Modalità d'assunzione</b>						
Modalità ordinaria	1.282	86,4	1.448	88,3	1.645	87,1
Modalità agevolata	202	13,6	192	11,7	243	12,9
Totale	1.484	100,0	1.640	100,0	1.888	100,0

Fonte: OML su dati Agenzia del Lavoro (Centri per l'Impiego) - PAT

Tab. 3.5 - Lavoratori disabili iscritti al collocamento e assunti in provincia di Trento nel 2016 (valori assoluti e percentuali)

	Maschi		Femmine		Totale	
	v.a.	%	v.a.	%	v.a.	%
<b>Iscritti</b>						
Stock inizio periodo	1.497	58,6	1.059	41,4	2.556	100,0
Entrati*	444	55,0	364	45,0	808	100,0
Usciti	433	53,2	381	46,8	814	100,0
Stock fine periodo	1.508	59,1	1.042	40,9	2.550	100,0
<b>Assunti</b>						
Assunti-iscritti**	736	63,0	432	37,0	1.168	100,0
Assunti non iscritti	133	53,2	117	46,8	250	100,0
Totale assunti	869	61,3	549	38,7	1.418	100,0
% di iscritti-assunti** su stock iniziale più nuovi entrati nel periodo		37,9		30,4		34,7
% di iscritti-assunti*** su stock iniziale più nuovi entrati nel periodo		43,5		37,7		41,1

\* Il flusso degli entrati viene calcolato contabilizzando tutti i soggetti entrati in corso d'anno, indipendentemente dall'iscrizione in essere a fine periodo

\*\* Il dato si riferisce agli assunti che figuravano iscritti a inizio anno

\*\*\* Il dato si riferisce agli assunti che figurano iscritti nel corso dell'intero anno

Fonte: OML su dati Agenzia del Lavoro (Centri per l'Impiego) - PAT

Tab. 3.6 - Imprese obbligate alle assunzioni di lavoratori disabili per classe dimensionale nel 2016 (valori assoluti)

	Imprese	Soggetti
<b>Imprese obbligate all'assunzione di disabili*</b>		
15-35 dipendenti	111	111
36-50 dipendenti	17	23
Oltre 50 dipendenti	166	807
Totale	294	941

\* Al netto delle sospensioni le imprese obbligate sono 284 e le scoperture 892

Fonte: OML su dati Agenzia del Lavoro (Centri per l'Impiego) - PAT



Interventi di politica  
attiva e passiva  
dell' Agenzia del  
Lavoro



## INTERVENTI DI POLITICA ATTIVA DELL'AGENZIA DEL LAVORO

*Tab. 1.1 - Incentivi alle assunzioni e alla conservazione dell'occupazione, soggetti coinvolti per sesso e tipologia (2006-2016) (valori assoluti, variazioni assolute e percentuali)*

	Assunzioni fasce deboli			Assunzioni soggetti svantaggiati e portatori di handicap			Incentivi conservazione occupazione			Totale		
	Maschi	Femmine	Totale	Maschi	Femmine	Totale	Maschi	Femmine	Totale	Maschi	Femmine	Totale
2006	34	117	151	110	62	172	0	0	0	144	179	323
2007	30	112	142	95	48	143	0	0	0	125	160	285
2008	19	97	116	91	56	147	0	0	0	110	153	263
2009	86	133	219	85	43	128	0	0	0	171	176	347
2010	44	154	198	62	44	106	0	0	0	106	198	304
2011	63	180	243	77	33	110	0	0	0	140	213	353
2012	133	225	358	120	51	171	161	51	212	414	327	741
2013	233	239	472	102	72	174	215	38	253	550	349	899
2014	273	271	544	118	55	173	96	35	131	487	361	848
2015	0	16	16	117	65	182	192	41	233	309	122	431
2016	17	26	43	167	91	258	471	226	697	655	343	998
Var. ass. 16-15	17	10	27	50	26	76	279	185	464	346	221	567
Var. % 16-15	-	62,5	168,8	42,7	40,0	41,8	145,3	451,2	199,1	112,0	181,1	131,6

Fonte: OML su dati Agenzia del Lavoro - PAT

Tab. 1.2 - Assunzioni a tempo indeterminato: soggetti coinvolti per tipologia (2006-2016) (valori assoluti, variazioni assolute e percentuali)

	Fasce deboli	Soggetti svantaggiati e portatori di handicap	Totale
2006	151	148	299
2007	142	120	262
2008	116	86	202
2009	219	83	302
2010	198	71	269
2011	237	78	315
2012	336	98	434
2013	448	85	533
2014	512	34	546
2015	16	29	45
2016	17	53	70
Var.ass. 16-15	+1	+24	+25
Var. % 16-15	+6,3	+82,8	+55,6

Fonte: OML su dati Agenzia del Lavoro - PAT

Tab. 1.3 - Assunzioni a tempo determinato: soggetti coinvolti per tipologia (2006-2016) (valori assoluti, variazioni assolute e percentuali)

	Progetti di utilità collettiva per soggetti deboli e svantaggiati	Fasce deboli	Soggetti svantaggiati e portatori di handicap	Totale
2006	995	0	24	1.019
2007	1.033	0	23	1.056
2008	1.082	0	61	1.143
2009	1.308	0	45	1.353
2010	1.424	0	35	1.459
2011	1.529	6	32	1.567
2012	1.576	22	73	1.671
2013	1.724	24	89	1.837
2014	1.855	32	139	2.026
2015	2.014	0	153	2.167
2016	2.106	14	205	2.325
Var.ass. 16-15	+92	+14	+52	+158
Var. % 16-15	+4,6	-	+34,0	+7,3

Fonte: OML su dati Agenzia del Lavoro - PAT

Tab. 1.4 - Incentivi al lavoro autonomo: soggetti coinvolti per sesso (2006-2016)  
(valori assoluti, variazioni assolute e percentuali)

	Maschi	Femmine	Totale
2006	19	39	58
2007	35	37	72
2008	33	29	62
2009	47	42	89
2010	56	48	104
2011	74	54	128
2012	66	82	148
2013	111	67	178
2014	136	85	221
2015	9	8	17
2016	1	0	1
Var.ass. 16-15	-8	-8	-16
Var. % 16-15	-88,9	-100,0	-94,1

Fonte: OML su dati Agenzia del Lavoro - PAT

Tab. 1.5 - Iniziative formative e tirocini: soggetti coinvolti per sesso (2006-2016)  
(valori assoluti, variazioni assolute e percentuali)

	Iniziative formative			Tirocini individuali			Totale		
	Maschi	Femmine	Totale	Maschi	Femmine	Totale	Maschi	Femmine	Totale
2006	2.300	1.075	3.375	63	53	116	2.363	1.128	3.491
2007	4.716	1.752	6.468	65	84	149	4.781	1.836	6.617
2008	5.728	2.777	8.505	78	57	135	5.806	2.834	8.640
2009	6.369	3.373	9.742	90	68	158	6.459	3.441	9.900
2010	10.293	5.825	16.118	45	84	129	10.338	5.909	16.247
2011	10.476	5.949	16.425	57	58	115	10.533	6.007	16.540
2012	9.759	5.232	14.991	77	60	137	9.836	5.292	15.128
2013	11.982	5.232	17.214	577	456	1.033	12.559	5.688	18.247
2014	11.453	7.221	18.674	861	860	1.721	12.314	8.081	20.395
2015	7.006	4.655	11.661	784	935	1.719	7.790	5.590	13.380
2016	4.979	4.103	9.082	339	298	637	5.318	4.401	9.719
Var.ass. 16-15	-2.027	-552	-2.579	-445	-637	-1.082	-2.472	-1.189	-3.661
Var. % 16-15	-28,9	-11,9	-22,1	-56,8	-68,1	-62,9	-31,7	-21,3	-27,4

Fonte: OML su dati Agenzia del Lavoro - PAT

Tab. 1.6 - Lavori socialmente utili: soggetti coinvolti per sesso e tipologia (2006-2016) (valori assoluti, variazioni assolute e percentuali)

	Progetti di utilità collettiva per soggetti deboli e svantaggiati		
	Maschi	Femmine	Totale
2006	750	245	995
2007	736	297	1.033
2008	746	336	1.082
2009	876	432	1.308
2010	949	475	1.424
2011	1.006	523	1.529
2012	1.032	544	1.576
2013	1.144	580	1.724
2014	1.241	614	1.855
2015	1.386	628	2.014
2016	1.472	634	2.106
Var. ass. 16-15	+86	+6	+92
Var. % 16-15	+6,2	+1,0	+4,6

Fonte: OML su dati Agenzia del Lavoro - PAT

Tab. 1.7 - Area orientamento professionale e servizi per l'impiego\* (2006-2016) (valori assoluti, variazioni assolute e percentuali)

	Interventi di orientamento e di accompagnamento al lavoro					Totale	Incontro domanda-offerta	Totale
	Colloqui orientamento 1° livello	Colloqui consulenza	Partecipanti ai corsi orientamento	Colloqui eures	Servizi specialistici all'impiego			
2006	11.579	271	0	269	-	12.119	9.368	21.487
2007	11.214	285	70	236	-	11.805	10.029	21.834
2008	12.223	208	12	199	-	12.642	9.328	21.970
2009	15.049	228	0	240	-	15.517	6.785	22.302
2010	16.840	386	82	237	-	17.545	6.545	24.090
2011	17.972	323	65	270	-	18.630	6.307	24.937
2012	18.394	295	135	473	-	19.297	5.088	24.385
2013	20.347	233	179	602	-	21.361	4.027	25.388
2014	22.003	268	20	566	-	22.857	4.205	27.062
2015	17.975	237	190	446	0	18.848	5.700	24.548
2016	16.317	113	29	379	395	17.233	7.222	24.455
Var. ass. 16-15	-1.658	-124	-161	-67	+395	-1.615	+1.522	-93
Var. % 16-15	-9,2	-52,3	-84,7	-15,0	-	-8,6	+26,7	-0,4

\* I colloqui di orientamento erogati si riferiscono solo alle posizioni dei lavoratori iscritti ai Cpl

Fonte: OML su dati Agenzia del Lavoro - PAT

Graf. 1.1 - Soggetti coinvolti dagli interventi di politica attiva dell'Agenzia del Lavoro nel 2016

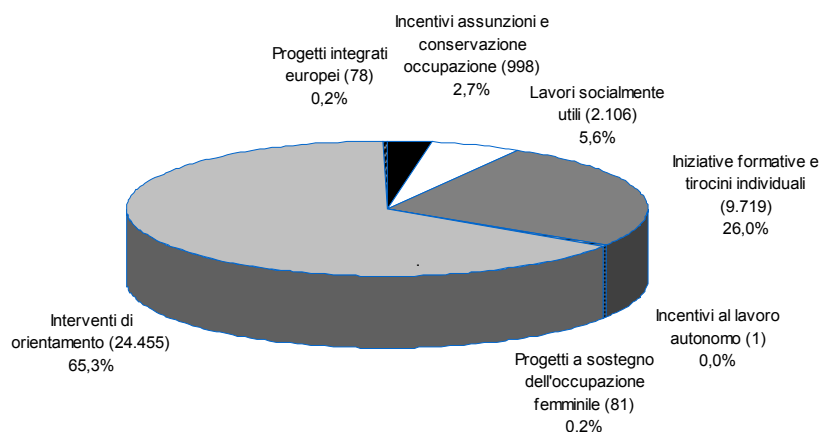

Fonte: OML su dati Agenzia del Lavoro - PAT

Graf. 1.2 - Lavoratori cassaintegrati e in mobilità, lavoratori disoccupati, soggetti svantaggiati e portatori di handicap coinvolti dagli interventi di politica attiva dell'Agenzia del Lavoro nel 2016

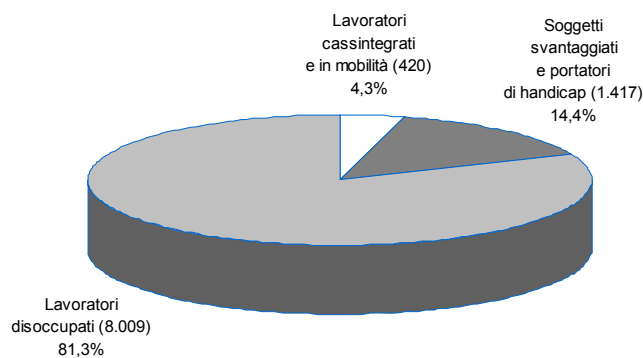

Fonte: OML su dati Agenzia del Lavoro - PAT

Graf. 1.3 - Soggetti coinvolti dagli interventi di politica attiva dell'Agenzia del Lavoro (2011-2016)

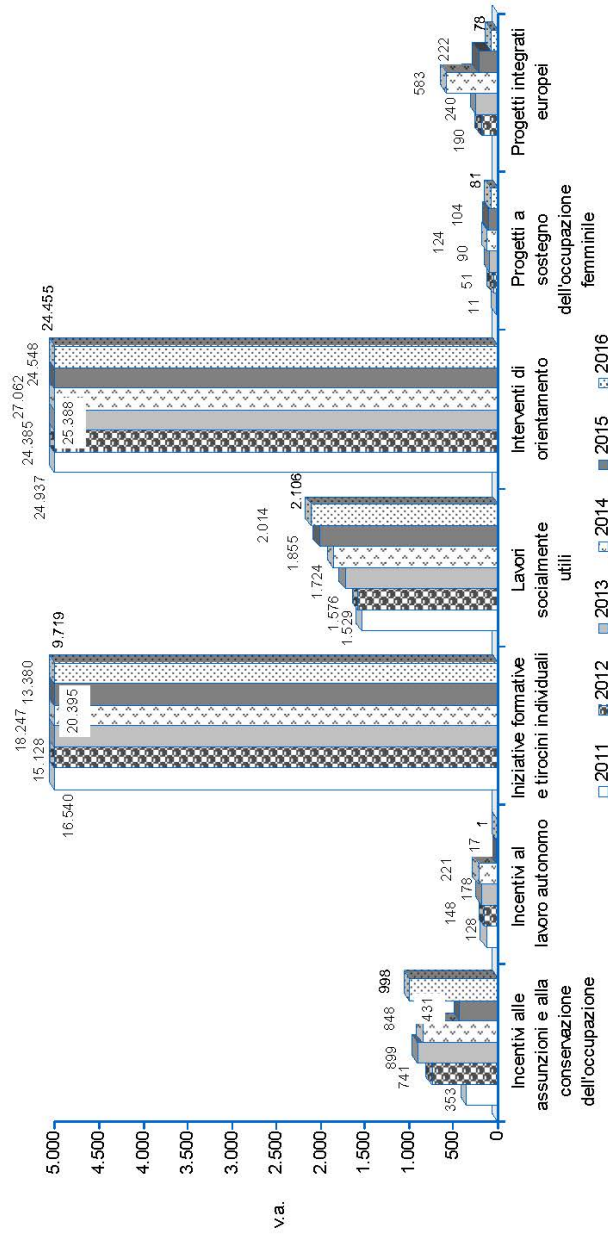

Fonte: OML sui dati Agenzia del Lavoro - PAT



Graf. 1.4 - Lavoratori cassintegrati e in mobilità, lavoratori disoccupati, soggetti svantaggiati e portatori di handicap coinvolti dagli interventi di politica attiva dell'Agenzia del Lavoro (2011-2016)

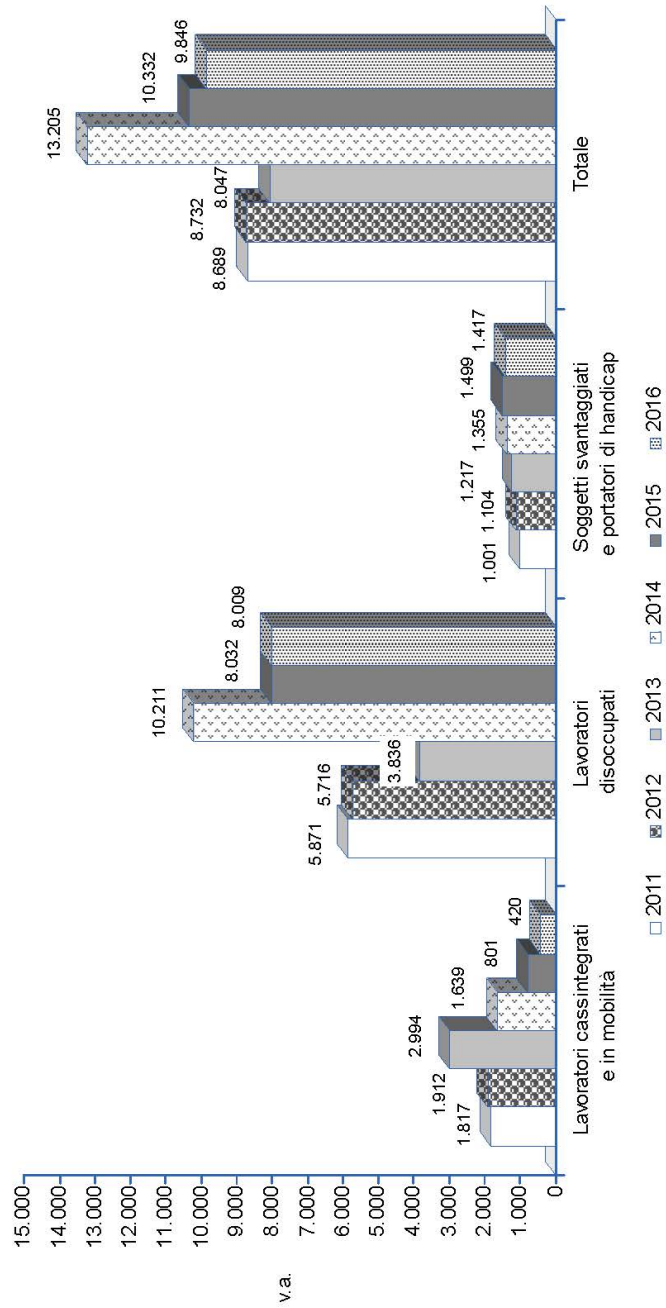

Fonte: OML su dati Agenzia del Lavoro - PAT

Graf. 1.5 - Incentivi alle assunzioni e alla conservazione dell'occupazione - soggetti coinvolti dagli interventi attivati dall'Agenzia del Lavoro (2011-2016)

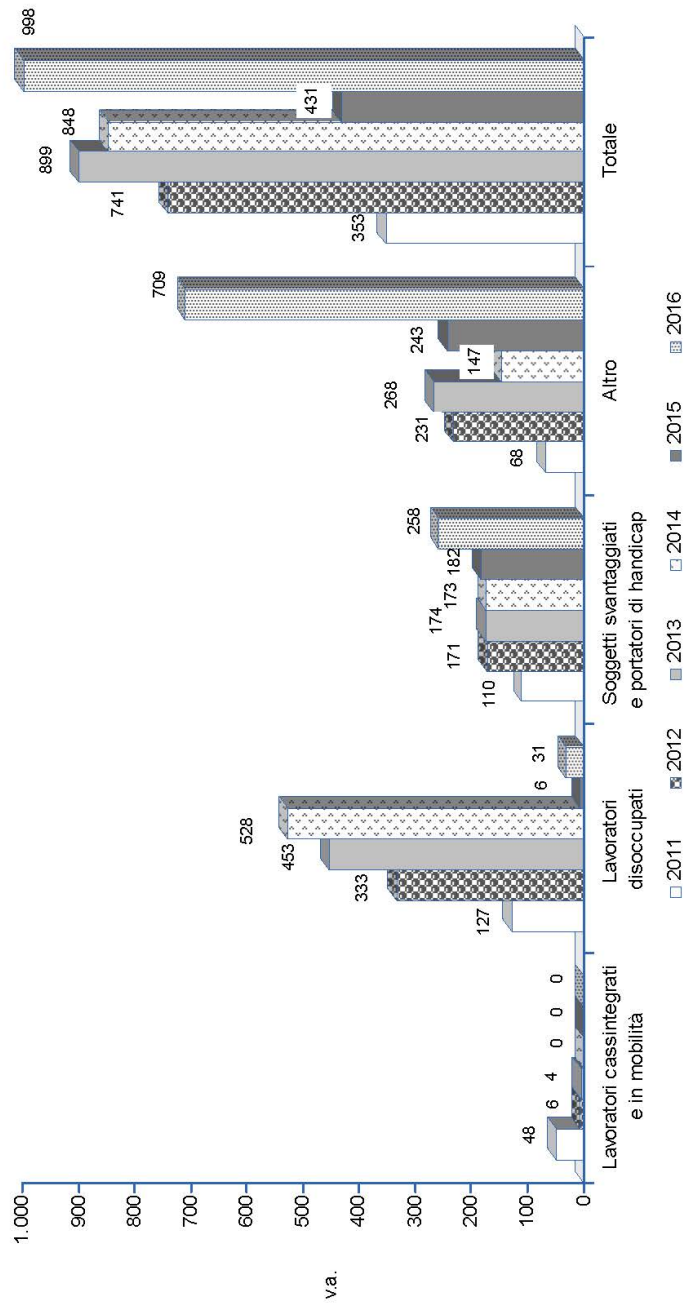

Fonte: OML su dati Agenzia del Lavoro - PAT

Graf. 1.6a - Iniziative formative e tirocini - soggetti coinvolti dagli interventi attivati dall'Agenzia del Lavoro (2011-2016)

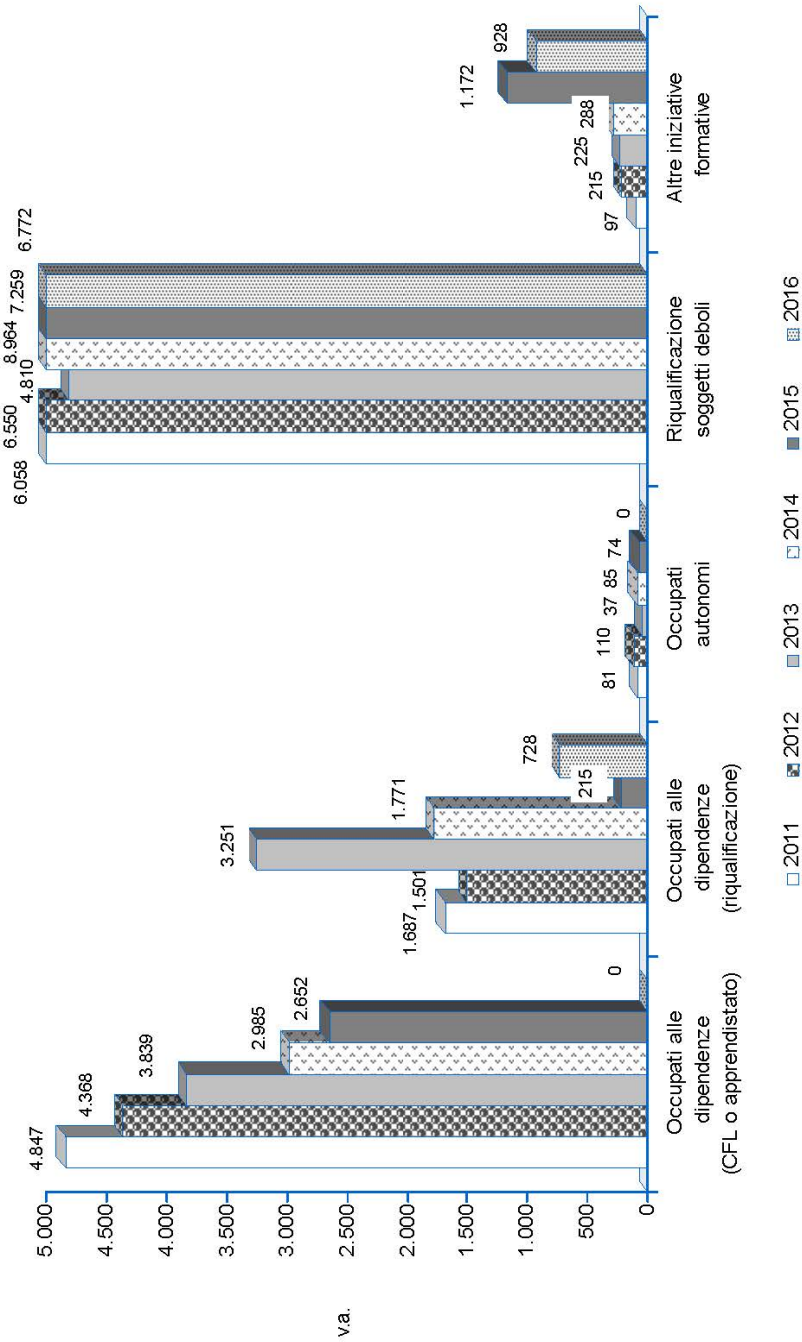

Fonte: OML su dati Agenzia del Lavoro - PAT

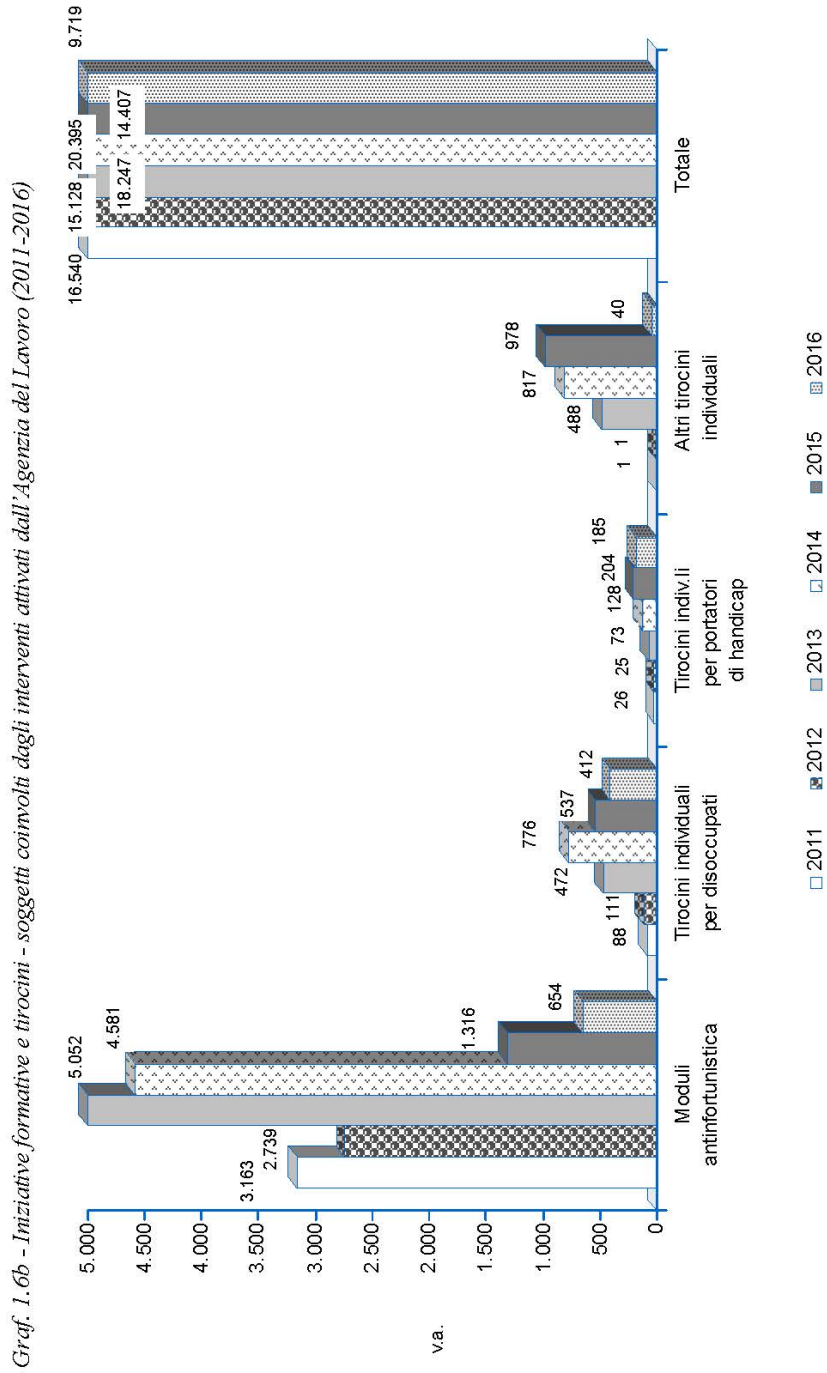

Fonte: OML su dati Agenzia del Lavoro - PAT

Graf. 1.7 - Lavori socialmente utili - soggetti coinvolti dagli interventi attivati dall'Agenzia del Lavoro (2011-2016)

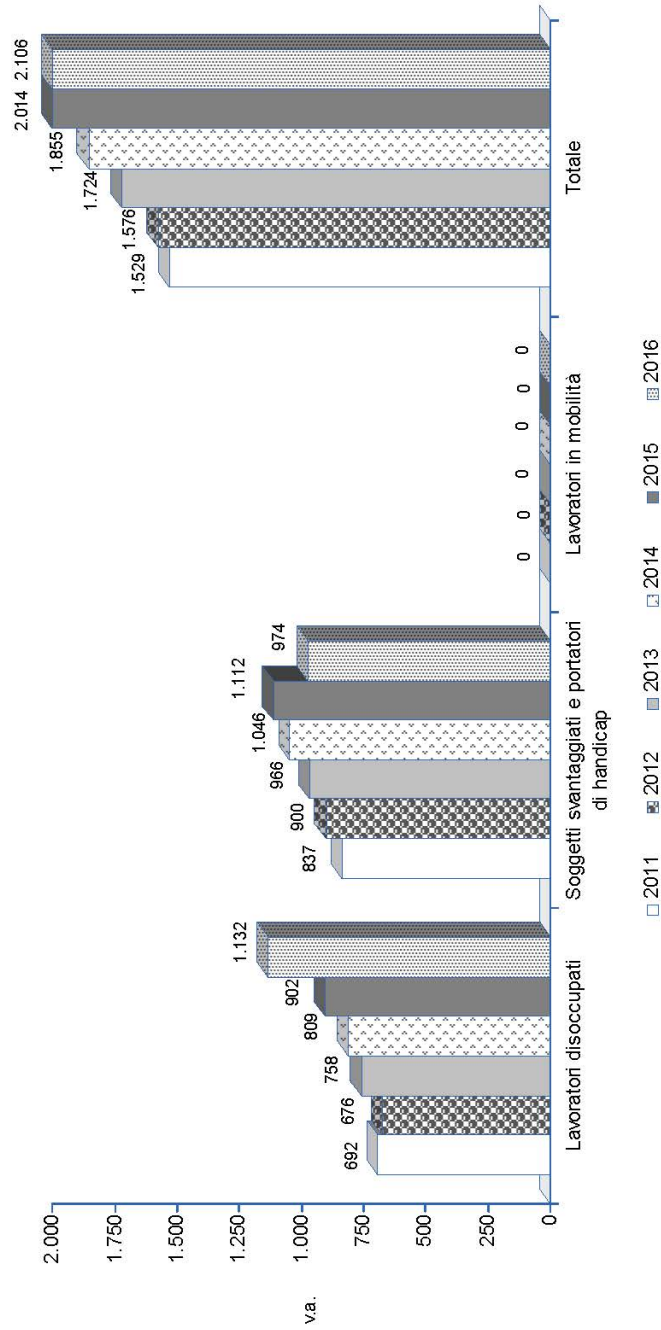

Fonte: OML su dati Agenzia del Lavoro - PAT

Graf. 1.8 - Area orientamento professionale e servizi per l'impiego (2011-2016)

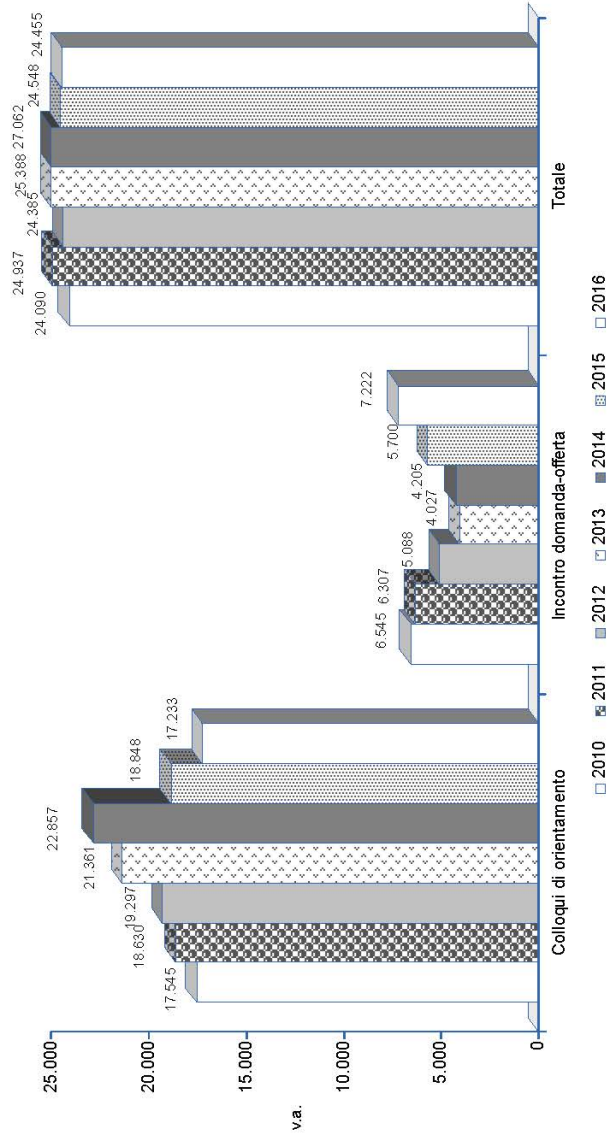

Fonte: OML su dati Agenzia del Lavoro - PAT

## INTERVENTI DI POLITICA PASSIVA DEL LAVORO

Tab. 1.1 - Sostegno al reddito, soggetti autorizzati per sesso e tipologia (2012-2016) (valori assoluti, variazioni assolute e percentuali)

	2012	2013	2014	2015	2016	Var.ass. 16-15	Var. % 16-15
<b>Disoccupati</b>							
Maschi	489	229	16	10	4	-6	-60,0
Femmine	254	91	15	14	5	-9	-64,3
Totale	743	320	31	24	9	-15	-62,5
<b>Soggetti in mobilità</b>							
Maschi	1.603	1.472	498	839	353	-486	-57,9
Femmine	861	606	122	202	129	-73	-36,1
Totale	2.464	2.078	620	1.041	482	-559	-53,7
<b>Totale</b>							
Maschi	2.092	1.701	514	849	357	-492	-58,0
Femmine	1.115	697	137	216	134	-82	-38,0
Totale	3.207	2.398	651	1.065	491	-574	-53,9

Fonte: OML su dati Agenzia del Lavoro - PAT

Tab. 1.2 - Cig in deroga, soggetti autorizzati per sesso e settore di attività\*  
(2012-2016) (valori assoluti, variazioni assolute e percentuali)

	2012	2013	2014	2015	2016	Var.ass. 16-15	Var. % 16-15
<b>Agricoltura</b>							
Maschi	12	0	0	0	0	0	-
Femmine	3	0	0	0	0	0	-
Totale	15	0	0	0	0	0	-
<b>Artigianato</b>							
Maschi	229	291	621	361	267	-94	-26,0
Femmine	42	52	173	67	57	-10	-14,9
Totale	271	343	794	428	324	-104	-24,3
<b>Terziario</b>							
Maschi	356	238	338	161	96	-65	-40,4
Femmine	275	368	338	223	157	-66	-29,6
Totale	631	606	676	384	253	-131	-34,1
<b>Industria</b>							
Maschi	78	78	44	113	13	-100	-88,5
Femmine	11	10	18	35	5	-30	-85,7
Totale	89	88	62	148	18	-130	-87,8
<b>Totale</b>							
Maschi	675	607	1.003	635	376	-259	-40,8
Femmine	331	430	529	325	219	-106	-32,6
Totale	1.006	1.037	1.532	960	595	-365	-38,0

\* Secondo la classificazione INPS

Fonte: OML su dati Agenzia del Lavoro - PAT



Tab. 1.3 - Integrazione al reddito per lavoratori sospesi, soggetti autorizzati per sesso e settore di attività (2012-2016) (valori assoluti, variazioni assolute e percentuali)

	2012	2013	2014	2015	2016	Var.ass. 16-15	Var. % 16-15
<b>Agricoltura</b>							
Maschi	4	3	0	0	0	0	-
Femmine	1	0	0	0	0	0	-
Totale	5	3	0	0	0	0	-
<b>Industria</b>							
Maschi	636	790	767	713	544	-169	-23,7
Femmine	183	137	125	204	142	-62	-30,4
Totale	819	927	892	917	686	-231	-25,2
<b>Terziario</b>							
Maschi	44	101	210	135	43	-92	-68,1
Femmine	17	18	26	33	32	-1	-3,0
Totale	61	119	236	168	75	-93	-55,4
<b>Totale</b>							
Maschi	684	894	977	848	587	-261	-30,8
Femmine	201	155	151	237	174	-63	-26,6
Totale	885	1.049	1.128	1.085	761	-324	-29,9

Fonte: OML su dati Agenzia del Lavoro - PAT

Tab. 1.4 - Mobilità in deroga, soggetti autorizzati per sesso e tipologia (2012-2016) (valori assoluti, variazioni assolute e percentuali)

	2012	2013*	2014	2015	2016	Var.ass. 16-15	Var. % 16-15
<b>Soggetti fino a 50 anni</b>							
Maschi	154	34	0	0	0	0	-
Femmine	119	8	0	0	0	0	-
Totale	273	42	0	0	0	0	-
<b>Soggetti over 50 anni</b>							
Maschi	84	205	200	20	0	-20	-
Femmine	29	91	98	7	0	-7	-
Totale	113	296	298	27	0	-27	-
<b>Esodati</b>							
Maschi	0	15	5	1	0	-1	-
Femmine	0	1	0	0	0	0	-
Totale	0	16	5	1	0	-1	-
<b>Totale</b>							
Maschi	238	254	205	21	0	-21	-
Femmine	148	100	98	7	0	-7	-
Totale	386	354	303	28	0	-28	-

\* A partire dal 2013 hanno beneficiato della mobilità in deroga anche gli esodati; la manovra della mobilità in deroga ha terminato la propria operatività nel 2015

Fonte: OML su dati Agenzia del Lavoro - PAT

Tab. 1.5 - Mobilità regionale, soggetti autorizzati per sesso e regime (2013-2016) (valori assoluti, variazioni assolute e percentuali)

	2013	2014	2015	2016	Var. ass. 16-15	Var. % 16-15
<b>Regime previgente</b>						
Maschi	702	13	0	0	0	-
Femmine	346	10	0	0	0	-
Totale	1.048	23	0	0	0	-
<b>24 bis</b>						
Maschi	130	428	267	105	-162	-60,7
Femmine	94	294	213	90	-123	-57,7
Totale	224	722	480	195	-285	-59,4
<b>Totale</b>						
Maschi	832	441	267	105	-162	-60,7
Femmine	440	304	213	90	-123	-57,7
Totale	1.272	745	480	195	-285	-59,4

Fonte: OML su dati Agenzia del Lavoro - PAT

Tab. 1.6 - Reddito di attivazione, soggetti autorizzati per sesso (2014-2016) (valori assoluti, variazioni assolute e percentuali)

	2014*	2015	2016	Var. ass. 16-15	Var. % 16-15
Maschi	66	2.185	556	-1.629	-74,6
Femmine	106	2.911	775	-2.136	-73,4
Totale	172	5.096	1.311	-3.785	-74,3

\* La manovra è operativa da ottobre 2014

Fonte: OML su dati Agenzia del Lavoro - PAT

Tab. 1.7 - Reddito di qualificazione, soggetti autorizzati per sesso (2014-2016)  
(valori assoluti e variazioni assolute e percentuali)

	2014	2015	2016	Var.ass. 16-15	Var. % 16-15
Maschi	5	3	0	-3	-100,0
Femmine	1	7	0	-7	-100,0
Totale	6	10	0	-10	-100,0

Fonte: OML su dati Agenzia del Lavoro - PAT

Graf. 1.1 - Soggetti coinvolti dagli interventi di politica passiva dell'Agenzia del Lavoro nel 2016

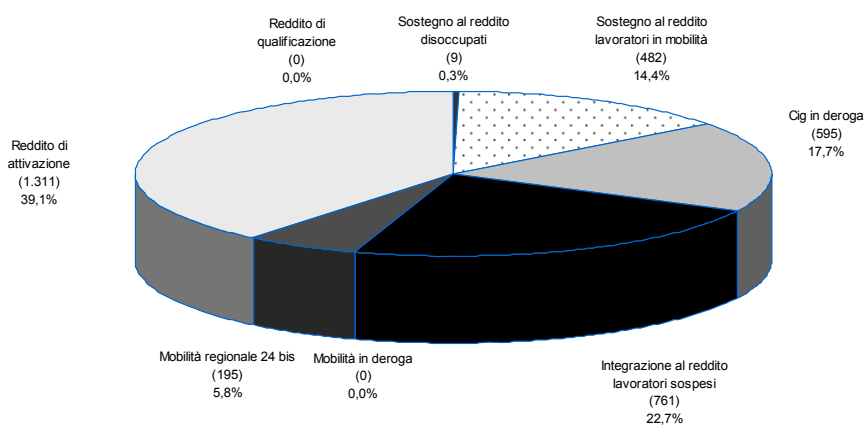

Fonte: OML su dati Agenzia del Lavoro - PAT